

■幼稚園・保育所児童の申し込み	4
■市職員採用候補者2次募集	11
■生活の森	14
■イベントカレンダー	23

今号では、飯能市在住の女の子たちが、登山に挑戦する姿を描いた作品「ヤマノススメ」の新作OVA「ヤマノススメ おもいでプレゼント」がイベント上映されることに伴い、作品のキービジュアルを掲載しました。

ヤマノススメ

Encouragement of Climb. おもいでプレゼント

©しろ／アース・スター エンターテイメント／『ヤマノススメ おもいでプレゼント』製作委員会

待望の新作OVA劇場イベント上映が決定されました

「ヤマノススメ」(原作・しろ)は、飯能市在住の女の子たちが登山やアウトドアを通して友情を深め、互いに成長していく姿を描いた作品です。このたび新作OVA「ヤマノススメ おもいでプレゼント」が、10月28日(土)から全国のイオンシネマでイベント上映されることとなりました。



「ヤマノススメ おもいでプレゼント」

監督・音響演出・シリーズ構成:山本裕介
キャラクターデザイン・総作画監督:松尾祐輔

脚本:ふでやすかずゆき
製作:『ヤマノススメ おもいでプレゼント』製作委員会

主な登場人物

かえで

あおい・ひなたの高校の先輩。あおいとは山道具屋で出会い、親しくなる。登山に関しては縦走もする本格派で、あおいへ山に関するアドバイスをする。頼れるお姉さん。



ひなた

元気いっぱい山が大好きな、あおいの幼馴染。あおいと高校で再会し、『昔一緒に見た山の朝日をもう一度見よう』と熱心に誘い続ける。登山に詳しい父親を持つ。



あおい

人付き合いが苦手なインドア派な主人公。ジャングルジムから落ちて以来、高所恐怖症に。幼馴染のひなたと再会してからは、少しずつ山の魅力に目ざめていく。



ここな

中学2年生の森ガール。あおい・ひなたとはある山道で出会い、仲良しになる。ほんわかした雰囲気だが、意外にしっかりもの。可愛いものや動物が大好き。



日本のアニメ聖地88 飯能市が選出！

一般社団法人アニメツーリズム協会による「訪れてみたい日本のアニメ聖地88(2018年版)」に「ヤマノススメ おもいでプレゼント」の舞台 飯能市が選出されました。これは、全国のアニメファンを対象に「あなたが訪れたい日本のアニメ聖地」の投票をもとに選ぶもので、地域の魅力の再発見や外国人観光客へのPRを目的としています。

「ヤマノススメ」作中では、飯能市の風景が数多く描かれています。ハイキングの人気スポット「天覧山」は、あおいが登山を始めるきっかけとなる山として重要な役割を担っています。その他、飯能河原をはじめとする観光スポットも登場しており、全国のファンが舞台地・飯能市を訪れています。平成30年にはテレビアニメ第3期の放送も発表されており、これからも「ヤマノススメ」からますます目が離せません。

マイナンバーカードの交付申請はお済みですか？

マイナンバー Q&A

市民課 内線101・102

マイナンバーカード(個人番号カード)は、本人確認の際の身分証明書としても使える写真付きのカードです。交付手数料は当面の間無料(初回のみ)です。

平成29年7月18日から、マイナンバーカードの機能を活用したマイナポータルの試行運用が始まりました。今後本格的に運用が始まる予定です。まだマイナンバーカードをお持ちでない方は、この機会にぜひ申請してください。

Q1. マイナンバーカードってどんなカードなの？



顔写真付きカードで身分証明書になります

- ・マイナンバーの提示と本人確認が1枚でできます。
- ・e-Tax等の電子申請ができます。
- ・マイナポータルにログインできます。
- ・オンラインバンキングなど各種のオンライン取引等に利用できるようになる見込みです。

Q2. マイナンバーカードの申請方法は？



通知カードと一緒に送付された「個人番号カード交付申請書」をご用意の上、次の方法で申請してください

※申請書に記載された氏名・住所等に変更がある場合や、申請書がない場合は、市民課へご相談ください。

(表)

(裏)

■郵送申請

交付申請書に署名(記名・押印)し、顔写真を貼りつけたものを、送付用封筒に入れてポストに投函してください。

<送付先情報>

〒219-8650日本郵便株式会社 川崎東郵便局
郵便私書箱第2号
地方公共団体情報システム機構
個人番号カード交付申請書受付センター 宛

■ネット申請

マイナンバーカード総合サイトにアクセスし、必要事項を入力の上、デジタルカメラ(スマートフォンのカメラでも可)で撮影した顔写真を添付して送付してください。

(交付申請書に記載のQRコードからでもアクセスできます。)

■まちなかの証明用写真機から申請

タッチパネルで「個人番号カード申請」を選択後、バーコードリーダーに交付申請書のQRコードをかざし、必要事項を入力の上、顔写真を撮影してください。

Q3. マイナンバーカードの受取方法は？



市民課から「個人番号カード交付・電子証明書発行通知書兼照会書」を送付します。同封のご案内文書をよくお確かめいただき、受け取りの予約後、市民課窓口でマイナンバーカードを受け取ってください

※受け取りまでに1か月以上かかります。

Q4. マイナポータルでなにができるの？



マイナポータルの機能は次のとおりです。利用するにはICカードリーダライタが必要です

- ・やりとり履歴(情報提供等記録表示)…あなたの個人情報を行行政機関同士がやり取りした履歴を確認できます。
- ・お知らせ…各種情報保有機関からのお知らせが受信できます。
- ・行政サービス検索と電子申請…あなたに合ったサービス検索とオンライン申請・決済などができます。
- ・あなたの情報(自己情報表示)…あなたの情報を検索して確認できます。
- ・操作履歴…マイナポータルの操作履歴を表示して確認できます。

マイナポータルURL <https://myna.go.jp>

Q5. マイナンバーのセキュリティは大丈夫？



万全の態勢で安心・安全を確保しています

- ・番号確認と本人確認でなりすましを防止
- ・マイナンバーの利用範囲等を法律で制限
- ・情報の分散管理やシステムへのアクセス制御、通信の暗号化
- ・第三者機関による監視、監督
- ・法律違反に対する罰則の強化

■マイナンバーカードの紛失・盗難について

TEL050-3816-9405(24時間365日対応)

マイナンバーに関する問い合わせ

0120-95-0178

平日9:30~20:00

土・日・祝日9:30~17:30(年末年始除く)



マイナンバーPRキャラクター
マイナちゃん



平成30年度 幼稚園・保育所児童の申し込みを開始します



飯能市内の幼稚園

施設名（所在地・電話番号）		入園申し込み
市立幼稚園	名栗幼稚園（上名栗2951 TEL979-0257）	申込書配布 10/16(月)～ 申し込み 11/1(水)～
私立幼稚園	飯能幼稚園（山手町9-14 TEL973-1332）	申込書配布 10/15(日)～ 申し込み 11/1(水)～
	わかば幼稚園（小久保146 TEL972-2781）	
	大東幼稚園（永田530 TEL975-1550）	
	加治幼稚園（川寺462-2 TEL973-5444）	
	白鳥幼稚園（岩沢1129 TEL974-2341）	
認定こども園	さゆり幼稚園（緑町2-5 TEL973-3456） ※平成30年4月1日から認定こども園へ移行予定	申込書配布 10/16(月)～ 申し込み 11/1(水)～※受入年齢は満3歳以上

飯能市内の保育所

対象 市内在住で、家庭の事情により日中の保育の必要性が認められる児童

申込書配布 10/16(月)～

申し込み 11/13(月)～30(木)に保育課(市役所本庁舎1階)へ。※在籍児童は、在籍中の保育所へ申し込みください。

施設名（所在地・電話番号）		受入年齢	定員	保育時間
市立保育所	山手保育所（山手町19-4 TEL978-8216）	満6か月から	150	月～金 7:30～19:00 土 7:30～18:30
	第二区保育所（小瀬戸19-1 TEL972-3676）	満1歳から	60	月～金 7:30～18:30 土 7:30～13:30
	富士見保育所（双柳429-1 TEL972-2112）	満1歳から	100	月～金 7:30～19:00 土 7:30～13:30
	浅間保育所（双柳1185-3 TEL973-5101）	満1歳から	100	月～金 7:30～18:30 土 7:30～13:30
	加治保育所（川寺531-4 TEL972-2235）	満1歳から	60	月～金 7:30～18:30 土 7:30～13:30
	加治東保育所（岩沢1283-1 TEL974-4547）	満6か月から	100	月～金 7:30～19:00 土 7:30～13:30
	美杉台保育所（美杉台1-2-1 TEL972-5851）	満6か月から	100	月～金 7:30～18:30 土 7:30～13:30
	吾野保育所（長沢78-1 TEL978-0004）	満1歳から	45	月～金 7:30～18:30 土 7:30～13:30
	原市場保育所（原市場1048-1 TEL977-0052）	満6か月から	100	月～金 7:30～18:30 土 7:30～13:30
私立保育所	すぎのこ保育園（双柳87-10 TEL972-5760）	産休明けから	60	月～土 7:00～19:00
	白鳥保育園（岩沢1129 TEL974-5554）	産休明けから	58	月～土 7:00～19:00
	ぽかぽか保育園（双柳1284-1 TEL974-8300）	産休明けから 2歳児まで	60	月～土 7:00～19:00
	飯能元氣保育園（永田547 TEL975-1288）	産休明けから 1歳児まで	23	月～土 6:30～20:00
	飯能元氣保育園分園（永田544 TEL975-1288）	1歳児から 3歳児まで	54	月～土 6:30～20:00
	シーザース クリーク チャイルド ケア （双柳353-121 TEL978-4000）	満1歳から	56	月～金 7:30～19:30 土 7:30～18:30
	シーザース クリーク チャイルド ケア分園 （川寺466-2 TEL978-8448）	産休明けから 2歳児まで	23	月～金 7:30～19:30 土(本園で)7:30～18:30
こ認定 も園	さゆり幼稚園（緑町2-5 TEL973-3456） ※平成30年4月1日から認定こども園へ移行予定	(保育園部分) 満10か月から	105	月～土 7:30～18:30

※飯能元氣保育園、飯能元氣保育園分園の1歳児は、利用決定後に本園・分園の振り分けをするので指定はできません。

保育所等入所相談

保育所等への入所を希望し、子どもの発育・発達・アレルギー等が心配な方は、ご相談ください。

期日 11月7日(火) 時間 9:00～11:00 会場 山手保育所 相談員 保育士、管理栄養士

申し込み 11月6日(月)までに保育課(TEL973-2119)へ。

新入学児童生徒学用品費等(就学援助制度)の入学前支給について

学校教育課 TEL973-3018

■平成30年4月に飯能市立小学校に入学する子どもがいる家庭

市では新入学のための学用品・通学用品の購入が困難な保護者(就学援助の要件に該当すると認定された方)に、就学援助制度のうち「新入学児童学用品費等」を入学前の3月に支給することになりました。

対象(認定要件)

平成30年4月に飯能市立小学校に入学する子どもがいて、①～⑦のいずれかに該当する世帯

- ①生活保護法に基づく保護の停止または廃止の措置を受けた世帯
- ②児童扶養手当を受給している世帯
- ③平成28年の所得において、世帯全員の市町村民税が非課税または減免されている世帯
- ④国民年金保険料が減免されている世帯
- ⑤個人事業税または固定資産税が減免されている世帯
- ⑥国民健康保険税が減免または猶予されている世帯
- ⑦①～⑥以外で、経済的に困窮している世帯(生活保護世帯に準ずる程度。要審査)

※「新入学児童学用品費等」の入学前支給を受けたあと、転出などにより、平成30年4月に飯能市立小学校に入学しない場合は全額を返還していただきますのでご注意ください。

※生活保護を受給中の方は支給対象外です(生活保護法により同等の費用が支給されます)。

支給額 子ども1人につき40,600円

支給時期 平成30年3月下旬頃 ※保護者の口座に直接振り込みます。

受付期間 11月1日(水)～1月31日(水)

申し込み 申請書に必要事項を記入のうえ、必要書類を添えて学校教育課(市役所本庁舎別館2階)へ提出してください。

※申請書は就学時検診の際配布するほか、学校教育課、市内保育所・幼稚園にあります。

※入学予定の小学校には提出できませんのでご注意ください。

※平成30年度就学援助制度を希望する方は、別途申請していただく必要があります。入学前支給を受けた方は、「平成30年度就学援助制度」の「新入学児童学用品費等」は支給対象にはなりません。

■平成30年4月に飯能市立中学校に入学する子どもがいる家庭

平成29年度就学援助の認定を受けた方のうち、平成30年4月に飯能市立中学校に入学する子どもがいる保護者に、中学校入学前の3月に新入学生徒学用品費等を支給します。就学援助の申請は随時受付していますので、詳しくは学校教育課へお問い合わせください。

支給額 子ども1人につき47,400円

2018年版 埼玉県民手帳を販売します

販売期間 10月13日(金)～12月15日(金)

販売場所 市役所(本庁舎3階庶務課、1階市民課)、名栗地区行政センター、埼玉県統計相談室(埼玉県庁第2庁舎1階※通年販売)、県民活動総合センター、その他県内一部の書店、コンビニエンスストアなど

※詳しくは埼玉県ホームページをご覧ください。

価格 500円(税込)

規格 色…黒、グレイッシュブルー サイズ…14×9cm

※黒は、月間予定表部分が横罫線型。グレイッシュブルーは、月間予定表部分がカレンダー型。

問い合わせ 埼玉県統計協会(埼玉県統計課内) TEL048-830-2330 庶務課 内線343・344

**郷土館は平成30年4月1日から
リニューアルオープンします**

郷土館は現在、常設展示改装のため休館しています。休館は当初11月下旬までの予定でしたが、工事の進捗状況や改装工事後の展示資料の保存環境を整えるため、休館期間を平成30年3月31日(土)まで延期します。市民のみなさまにはご不便をおかけしますが、よろしくお願いします。

リニューアルオープンは平成30年4月1日(日)となります。春の訪れとともにお披露目される新たな飯能市郷土館にぜひご期待ください。

問い合わせ 郷土館 TEL972-1414

智観寺宝物館が公開されます

ふだんは見ることのできない県指定文化財の「智観寺板石塔婆」、「中山信吉木碑」など、中山の智観寺に残されている貴重な歴史資料が無料公開されます。

年に一度の機会ですので、ぜひご覧ください。

日時 10月29日(日) 9:30～15:30

所在地 中山520

※車での来場はご遠慮ください。

問い合わせ 生涯学習課 TEL973-3681



納税にご協力いただきありがとうございます

市では、市民の皆さんに納付していただいた貴重な税金を主な財源として、福祉・教育・生活・環境・道路など、さまざまな事業に取り組んでいます。

平成28年度の市税は、現年課税分が99.1%、滞納繰越分と合わせて合計**95.7%の収納率**となりました。これも市民の皆さんに納期限内納税や口座振替にご協力いただいたおかげで達成できた数字です。今後も納期限内納税にご協力をお願いします。

収税課 TEL973-2116

■納税には便利な口座振替をご利用ください

市税の納付については、安心して便利な口座振替がお勧めです。納めに行く手間が省け、うっかり忘れるといったこともない便利な方法です。

口座振替への手続きは預金通帳、通帳届出印、納税通知書をお持ちのうえ、金融機関または収税課窓口でお願いします。

取扱金融機関

埼玉りそな銀行、りそな銀行、みずほ銀行
三井住友銀行、武蔵野銀行、東和銀行
飯能信用金庫、中央労働金庫、青梅信用金庫
埼玉縣信用金庫、西武信用金庫
いるま野農業協同組合、ゆうちょ銀行・郵便局

■ペイジー口座振替受付サービス

収税課窓口では、通帳届出印の必要なくキャッシュカードを使用する「ペイジー口座振替受付サービス」を実施しています。窓口での申込書の記入と専用端末への暗証番号入力を済ませるだけで、受付が完了します。(いるま野農業協同組合を除く)

※上記取扱金融機関のうち、三井住友銀行、埼玉縣信用金庫、西武信用金庫では平成30年度からサービスを開始する予定です。

■滞納処分の強化

税金の滞納が増えると納期限内に納めている方との不公平が生じるばかりでなく、行政サービスの低下を招くことにもなりかねません。税金は市民の皆さんに公平に負担していただくものです。

飯能市など県内63市町村と埼玉県では、毎年10月～12月を「滞納整理強化期間」として設定し、「ストップ!滞納」を合言葉に徴収対策を進めています。

市では市税を滞納している方に督促状や催告書を送付します。また、担税力があるにもかかわらず納税に応じない場合には、法律に基づく調査のうえ、財産の差押などの滞納処分を行います。

市の税務職員(徴税吏員)には、質問や検査を行う権限や裁判所を通さずに差押を執行できる自力執行権が与えられています。財産調査や差押などの滞納処分は、本人の同意を得ずに実施します。

平成28年度に実施した差押

不動産80件 預貯金282件 生命保険97件
給与50件 その他の財産103件
合計**612件**の差押を実施しました。



税金は納期限内に
納付してください

飯能市の財政指標について

財政課 内線321

「地方公共団体の財政の健全化に関する法律(財政健全化法)」による平成28年度の飯能市の財政指標を公表します。飯能市においては、いずれの指標も基準内の数値となっていますが、引き続き行財政改革に取り組み、健全な財政運営に努めていきます。

1 健全化判断比率

(単位: %)

区分	H28	H27	早期健全化基準(H28)	財政再生基準(H28)
実質赤字比率	—	—	12.63	20.00
連結実質赤字比率	—	—	17.63	30.00
実質公債費比率	2.5	2.4	25.0	35.0
将来負担比率	17.5	6.5	350.0	

※実質赤字比率及び連結実質赤字比率は、赤字額がないため、「—」と表示した。

実質赤字比率…一般会計等を対象とした実質赤字の標準財政規模に対する比率

連結実質赤字比率…全会計を対象とした実質赤字(または資金不足額)の標準財政規模に対する比率

実質公債費比率…一般会計等が負担する元利償還金および準元利償還金の標準財政規模に対する比率

将来負担比率…一般会計等が将来負担すべき実質的な負債の標準財政規模に対する比率

資金不足比率…公営企業ごとの資金不足額の事業規模に対する比率

2 資金不足比率

(単位: %)

区分	H28	H27	経営健全化基準
下水道特別会計	—	—	20.0
特定環境保全公共下水道特別会計	—	—	20.0
水道事業会計	—	—	20.0

※資金不足額がないため、「—」と表示した。

なお、資金不足額の算出に当たっては、一般会計からの補助金等を含む。

早期健全化基準…財政収支が不均衡な状況その他の財政状況が悪化した状況において、自主的かつ計画的にその財政の健全化を図るべき基準となる数値

財政再生基準…財政収支の著しい不均衡その他の財政状況の著しい悪化により自主的な財政の健全化を図ることが困難な状況において、計画的にその財政の健全化を図るべき基準となる数値

経営健全化基準…公営企業の資金不足比率が公営企業の経営の健全化を図るべき基準となる数値

国民年金保険料の追納について

保険年金課 内線147・148 FAX973-2120
✉hoken@city.hanno.lg.jp
所沢年金事務所 TEL04-2998-0170

老齢基礎年金の年金額を計算するときに、保険料の免除や納付猶予の承認を受けた期間がある場合は、保険料を全額納付した場合と比べて年金額が低くなります。しかし、10年以内に免除等の承認を受けた期間の保険料については、後から納付(追納)することにより、老齢基礎年金の年金額の計算に含めることができ、年金額を増やすことができます。また、社会保険料控除により、所得税・住民税が軽減されます。免除や猶予の期間がある方は、追納されることをお勧めします。追納ご希望の場合は、市役所保険年金課窓口、または最寄りの年金事務所へお問い合わせください。

追納に関する注意事項

1. 追納ができるのは追納が承認された月の前10年以内の期間に限られています(平成29年4月分は平成39年4月末まで申請可能です)。
2. 免除等の承認期間のうち、原則最も古い期間から納付していただきます。
3. 保険料の免除等が承認された期間の翌年度から起算して、3年度目以降に保険料を追納する場合には、承認を受けた当時の保険料額に対し、経過期間に応じた加算額が上乘せされます。

双柳南部土地区画整理事業 地元説明会(第2回)

双柳南部土地区画整理事業地内に土地を所有または借地している権利者の皆様を対象とした地元説明会です。

日時 ①10月13日(金) 19:00～(18:30受付)
②10月14日(土) 10:00～(9:30受付)
③10月14日(土) 14:00～(13:30受付)
④10月15日(日) 10:00～(9:30受付)

会場 双柳地区行政センター集会所

※各回とも同様の内容です。

※関係権利者の方へは、直接通知しています。

問い合わせ 区画整理課 TEL973-8682

飯能市・入間市・駿河台大学 合同シンポジウム**「公共施設マネジメントは、
新たなまちづくりのチャンス」**

日時 10月21日(土) 13:00～15:30

会場 駿河台大学第二講義棟7405教室

内容 ・基調講演「今後の公共施設のあるべき姿とは」
講師…佐々木陽一氏(PHP総合研究所主任研究員)
・パネルディスカッション「公共施設マネジメントと新たなまちづくり」

費用 無料 ※直接会場へお越しください。

問い合わせ 駿河台大学地域連携課 TEL972-1181
管財課資産経営室 TEL978-5027

10月1日は「浄化槽の日」**年1回、浄化槽の健康診断を受けましょう**

川の汚れや悪臭などの原因の7割以上が家庭からの生活排水です。浄化槽を適正に使うことで、地域の水環境を守りましょう。

■浄化槽の維持管理

浄化槽の保守点検・清掃・定期水質検査は、法律で義務付けられています。専門業者に連絡して必ず実施してください(検査を実施しないと罰則(30万円以下の過料等)がある場合があります)

保守点検…年3～4回、機器の調整・修理、消毒薬の補充を行います。

清掃…年1回、浄化槽の内部にたまった固形物などを引き抜きます。

定期水質検査…年1回、総合的に浄化槽の機能診断を行い、最終的に水がきれいになったことを検査します(手数料…10人槽以下(家庭用浄化槽)5,000円)

※11人槽以上についてはお問い合わせください。

問い合わせ 埼玉県環境検査研究協会
TEL048-649-5151

違反建築なくそう運動**建築に関する法令等の説明会**

日時 10月16日(月) 14:00～16:00

会場 坂戸市立大家公民館多目的ホール

内容 ・大規模倉庫火災における消防活動について
・無人航空機(ドローン)の活用による「災害時における被害調査の支援に関する協定(三芳町)」について

※あわせて木造住宅の無料耐震診断や無料の建築相談も実施します。

問い合わせ 建築課 TEL973-2170

川越建築安全センター TEL049-243-2102

第十回特別弔慰金の請求はお済みですか？**請求期限は、平成30年4月2日です**

戦没者等の死亡当時のご遺族で、平成27年4月1日において、公務扶助料、遺族年金等を受ける方がいない場合に、以下の順でご遺族お一人に特別弔慰金が支給されます。

支給の順位

- ①弔慰金受給権者
- ②子
- ③生計関係のあった(1)父母、(2)孫、(3)祖父母、(4)兄弟姉妹
- ④①～③以外の三親等内親族で1年以上生計関係のあった人

給付内容 額面25万円、5年償還の記名国債

※請求期限を過ぎると、特別弔慰金を受ける権利が消滅するのでご注意ください。

問い合わせ 地域・生活福祉課 内線162

有 料 広 告



家電リサイクル法ってなに?

資源循環推進課 TEL973-1010

「特定家庭用機器再商品化法(家電リサイクル法)」は、一般家庭や事務所から排出された家電製品(エアコン、テレビ、冷蔵庫・冷凍庫、洗濯機・衣類乾燥機)から、有用な部分や材料をリサイクルし、廃棄物を減量するとともに、資源の有効利用を推進することを目的とした法律です。製造業者等(家電メーカー)にリサイクルを義務付けることにより、廃棄物の減量と資源の有効な利用が図られています。

■使い終わった家電製品は小売業者(家電小売店)などに引渡し、リサイクル化や収集・運搬のための料金を支払ってください

《対象家電製品の処理ルート》

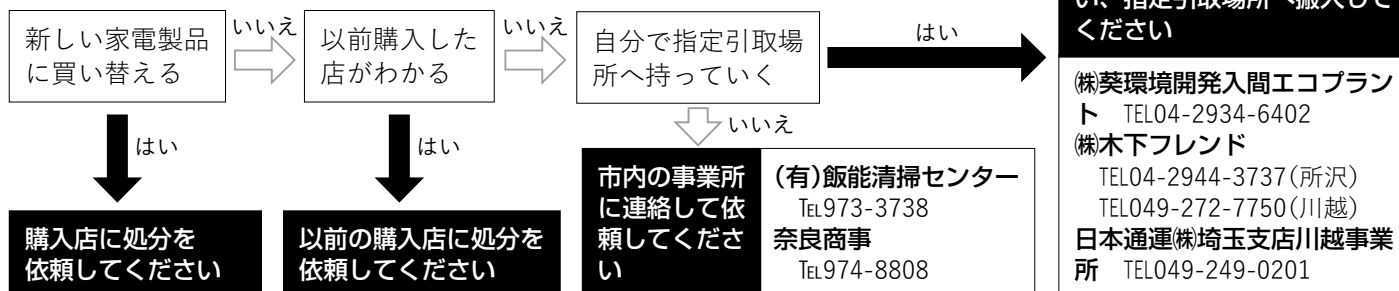

家電製品を廃棄した方へ

廃家電製品が適正に小売業者から製造業者に引き渡されたか、家電リサイクル券で、3年間確認することができます。

問い合わせ

(一財)家電製品協会(家電リサイクル券センター) TEL0120-319640

マイバッグ・マイカゴを使いましょう

10月は3R(リデュース・リユース・リサイクル)推進月間です。「買い物時にレジ袋をもらう代わりにマイバッグ・マイカゴを持参する」、「詰め替え商品を購入する」、「過剰包装を避ける」、「分別回収に協力する」など環境にやさしい生活を心がけましょう。

問い合わせ 資源循環推進課 TEL973-1010



プラスチックごみの分別にご協力ください



プラスチックごみを資源物として回収することを開始して10年が経ちました。回収したプラスチックごみの大半は、(公財)日本容器包装リサイクル協会が指定する再生処理事業者によって様々な製品や原料にリサイクルされています。

今後ともプラスチックごみの分別回収にご協力をお願いします。

事業者の皆さんへ

クリーンセンターでは、ごみの減量および適正な搬入を確認するため搬入物検査を実施しています。結果として全体的に可燃ごみの中から資源ごみが多く見受けられます。ごみの分別及び適正な搬入にご協力ください。産業廃棄物(木くず、紙くず、繊維くずを除く)は、県の許可業者へ依頼してください。

問い合わせ 資源循環推進課 TEL973-1010

くらしと下水道



下水道課
TEL973-3433

下水道使用料って何?

下水道使用料は、公共下水道を使用されている方に、トイレや台所などで使用した水を、公共下水道に排除した量に応じてお支払いいただくものです。基本的に、汚水を排除した水量は上水道の使用水量と同じとみなし、使用料の算定を行っています。(井戸水を公共下水道に排除している場合は別途使用料がかかります)

■下水道使用料はこんなことに使われています

下水道使用料は主に、汚れた水を再びきれいにする費用(汚水処理費)、公共下水道施設の清掃や補修工事などの維持管理費用、下水道建設のために借り入れたお金(地方債)の返済費用に使われています。

■下水道使用料は大切な財源です

公共下水道は水質汚濁の防止や環境の美化など、皆様に快適な生活を送っていただくうえで欠かせない施設です。今後も継続して下水道事業を運営するために、下水道使用料は大切な財源となっています。

家庭ごみの内訳(単位kg) ・可燃ごみ15.0(生ごみ4.3、紙6.3、布0.4、草木1.4、プラ2.1、その他0.5)
・不燃ごみ0.6 ・粗大ごみ0.6 ・びん0.5 ・缶0.2 ・紙2.2 ・布0.5 ・ペットボトル0.3 ・プラ1.1

人権啓発講演会

LGBTを理解する～同性婚・新しい家族のかたち～

日時 11月11日(土) 13:30～15:30(13:00開場)

会場 市民会館小ホール 定員 300人 費用 無料

申し込み 企画調整課(TEL973-3323)へ。

※手話通訳があります。

※未就学児の保育あり。希望する方は、11月2日(木)までに企画調整課へご連絡ください。



※LGBTとは、レズビアン・ゲイ・バイセクシュアル・トランスジェンダーの頭文字で、性的マイノリティーの総称です。

講師 東小雪氏
(LGBTアクティビスト)

知っていますかLGBT? (基礎編、子供のLGBT編)

期日 ・基礎編…11月28日(火)、12月17日(日)、1月28日(日)
・子供のLGBT編…12月7日(木)、1月14日(日)

会場 With Youさいたま、ウェスタ川越、越谷市中央市民会館

講師 原ミナ汰氏(LGBT支援団体代表)

申し込み 10月10日(火)～11月9日(木)に、埼玉県人権推進課へ(ファクス、メール)。

問い合わせ 埼玉県人権推進課 TEL048-830-2255

FAX048-830-4718 ☒a2250-02@pref.saitama.lg.jp

天覧山谷津の里づくりプロジェクト

第12回 里山復活祭

谷津田の秋を楽しもう!

天覧山の谷津では、市民・事業者・市が協力して整備を進めています。いっしょに動植物があふれる、ふるさとの原風景を復活させませんか。



日時 11月23日(木・祝) 9:00～12:00

※雨天の場合、11月25日(土)に延期

集合 市民会館北側(中央公園トイレ付近)

内容 田んぼや水路の整備などの軽作業

※作業後、谷津田で収穫したお米、汁物を味わいます。

定員 30人(申込順) 費用 無料

持ち物 軍手、タオル、飲み物、おわん、はし、長靴、作業できる服装(泥で汚れます)

※スコップ、ノコギリ等は用意します。

申し込み 10月11日(水)から電話で環境緑水課へ。

問い合わせ はんのう市民環境会議事務局(環境緑水課内) TEL973-2125

飯能市友好都市交流事業 高萩市産業祭と花貫溪谷「紅葉まつり」



友好都市 茨城県高萩市を訪ね、両市の交流を深めます。見どころは、食と物産の祭典・産業祭と紅葉の名所・花貫溪谷です。

期日 11月18日(土) ※雨天決行

時間 7:30飯能市役所発、19:00帰着予定

対象 市内在住、在勤の方(小学生以下は保護者同伴)

定員 20人(申込順、定員になり次第締切り)

費用 3,000円(保険料。昼・軽食代含む)

持ち物 雨具、歩きやすい服装

申し込み 10月10日(火)～27日(金)に、費用を添えて賑わい創出課へ(市役所本庁舎別館1階)。

※1度の申し込みで2人まで受付可。電話(受付8:30～17:15)での仮予約もできます。

問い合わせ 飯能市友好都市交流委員会事務局
(賑わい創出課内 TEL978-5093)

いっしょに飯能をきれいにしましょう まちなか清掃活動

人通りの多い飯能駅・東飯能駅周辺を中心に清掃活動を行います。(飯能市・はんのう市民環境会議共催)

日時 10月28日(土) 9:00～(2時間程度)

※雨天中止

集合 市役所西側駐車場 費用 無料

持ち物 ごみ袋(不要となったレジ袋等)、軍手、タオル、作業しやすい服装

申し込み 10月25日(水)までに環境緑水課へ(電話またはメールで氏名・電話番号をお伝えください)。

問い合わせ 環境緑水課 TEL973-2125

☒kankyo@city.hanno.lg.jp



有害鳥獣捕獲を実施します

野生動物による農作物被害を防止するため、有害鳥獣捕獲を実施します。ハンターが山林に立ち入る場合があるので、手入れなどで山に入るときは目立つ色の服や鈴など音の出るものをご用意ください。

期間 10月1日(日)～11月14日(火)

区域・方法

●銃・わな…名栗地区、吾野地区、東吾野地区、原市場地区、飯能地区(飯能の一部、久須美、小瀬

農林課 TEL973-2122

戸、大河原の一部、小岩井、茜台、永田、永田台)、南高麗地区(岩淵の一部、下畑、上畑の一部、荻生、下直竹、上直竹下分、上直竹上分)、加治地区(阿須の一部、落合の一部)

●わなのみ…それ以外の地域

捕獲鳥獣 イノシシ、ニホンジカ、ニホンザル、ハクビシン、アライグマ

捕獲従事者 飯能猟友会



公立保育所の一般職非常勤職員登録者募集

保育課 TEL973-2119

■調理員(免許不要)

保育所給食の調理業務

募集人数 2人程度

勤務日時 月～金曜日(週5日) 8:30～14:30のうち5時間(休憩30分)

勤務場所 各公立保育所 ※異動あり。

報酬 時給850円 ※通勤手当あり。

雇用期間 平成30年3月31日 ※更新あり。

選考 書類、面接

申し込み 履歴書を保育課へ。

■保育士(資格必要)

児童の保育(クラス担任、障害児担当など)

募集人数 若干名

勤務日時 月～金曜日(週5日・土曜日交替勤務あり) 7:30～19:00のうち7.5時間(早番・遅番勤務あり)

勤務場所 各公立保育所 ※異動あり。

報酬 月給185,000円 ※通勤手当あり。社会保険加入。208,300円まで昇給あり、賞与なし。

雇用期間 平成30年3月31日 ※更新あり。

選考 書類、面接

申し込み 保育士証の写し、履歴書を保育課へ。

■短時間保育士(資格必要)

児童の保育(障害児担当、地域担当保育士など)

募集人数 若干名

勤務日時 月～金曜日(週5日) 8:30～13:30のうち4時間(途中休憩30分)

勤務場所 各公立保育所

報酬 時給950円 ※通勤手当あり。

雇用期間 平成30年3月31日 ※更新あり。

選考 書類、面接

申し込み 保育士証の写し、履歴書を保育課へ。

保育士就職支援 おしゃべりカフェ

日時 11月2日(木) 10:30～12:00 **会場** 山手保育所

対象 保育士資格をお持ちの方

《こんな方におすすめ》

- ・保育士未経験(ブランクがある)で不安な方
- ・子育て中でも保育士に復帰したい方
- ・子どもの急病や学校行事で休みがとれるか心配な方

現職の保育士と
気軽におしゃべり！
不安なこと、分からないことも
聞いてくださいね。保育所見学、
給食の試食もお楽しみに！



費用 無料 ※未就学の子どもの同伴も可

申し込み 10月25日(水)までに保育課へ。

TEL973-2119 ☒hoiku@city.hanno.lg.jp

飯能大河原工業団地 立地企業正社員の募集

■株式会社ユーエイキャスター(茜台3丁目5-5)

職種	募集	主な勤務内容
設計技術	2人	キャスターの設計、製図、試作性能試験など
プレス工	2人	プレス作業、金型交換作業など
製造ライン管理	2人	生産計画立案、作業者の教育製造現場フォローなど
品質保証	2人	品質管理、工程管理

勤務時間 8:30～17:30(休憩1時間)

※年間休日110日(月1回程度土曜日出勤)

給与等 月給191,000円～342,500円

昇給(年1回)、賞与(年2回)、交通費支給(月2万円まで)、社会保険加入、退職金制度(勤続2年以上)

※育児休暇・介護休業制度、60歳定年、再雇用制度

試用期間 6か月(期間中の労働条件変更なし)

申し込み 株式会社ユーエイキャスター本社経営管理課(西村) TEL06-6747-5607

■協和電機化学株式会社(茜台2丁目5-1)

職種	募集	主な勤務内容
成形業務	1人	成形段取り、金型交換作業など
組付業務	1人	部品組付け・検査など
品質管理	1人	客先対応など

給与等 日給月給168,000円～240,000円

※自動車プラスチック部品の製造会社。

食事や飲み物無料支給等の福利厚生充実。

工場見学、随時受付。

申し込み 協和電機化学株式会社 総務経理課
採用担当 TEL042-971-1588

埼玉県は正社員になりたい方を応援します

県では、10月を正社員化推進月間とし、正社員になりたい方や正社員転換・採用に取り組む企業を応援します。

■フォーラム

(非正規雇用者の正社員転換・処遇改善による企業の人材確保・育成について)

日時 10月19日(木) 13:30～16:30

会場 さいたま市文化センター

問い合わせ 埼玉県勤労者福祉課 TEL048-830-4516

平成29年度保育士合同就職面接会

事業所人事担当者との個別面接会、ハローワーク職員による就職相談(費用無料。申込不要)

日時 10月31日(火) 13:00～16:00(12:30受付)

会場 大宮ソニックシティ

持ち物 履歴書・自己PR書(複数枚)、ハローワークカード(お持ちの方)

問い合わせ

埼玉労働局職業安定課 TEL048-600-6208

埼玉県少子政策課 TEL048-830-3349

水道についてのお知らせ

水道工務課 内線222

水道管の漏水などにより、事前にお知らせすることなく緊急工事を行うことがあります。工事によって断水する範囲の方には個々にお知らせし、工事終了後には洗管作業(水道管内を洗い流す作業)を行っていますが、付近の水流が変わったことにより、広い範囲で水道水が濁ることがあります。

お使いの水道がおかしいと感じたときの対応方法

■茶色の水が出る

水道管内部に付着していた鉄さびがはがれたことが原因と考えられます。健康に影響はありませんので、水が澄むまで水道水を流して様子を見てください。

■白い水が出る

水道水に混じっている空気が攪拌されて白く見えることがあります。健康に影響はありません。汲み置きをしておくと澄んでいきます。

■蛇口から勢いよく空気が出る

水道管に空気が入ったものが、圧縮されて勢いよく出ます。健康に影響はありませんので、落ち着くまで水道水を流して様子を見てください。

■黒い粉が混じる

工事の有無にかかわらず、給水装置の老朽化によりゴムパッキンのかけらが混じることがあります。健康に影響はありませんが、蛇口や給湯器などの器具の交換・修繕を行わないと改善しませんので、飯能市指定給水装置工事事業者にご相談ください。

※飯能市指定給水装置工事事業者の一覧はホームページからご覧いただけます。

平成30年度採用 市職員採用候補者資格試験(2次募集)

■技術職(土木)

採用人数 若干名

受験資格 4年制大学の土木専門学部(学科)を卒業した人、平成30年3月までに卒業見込みの人で、昭和57年4月2日以後に生まれた人

■保健師

採用人数 若干名

受験資格 保健師免許を有する人、平成30年3月までに取得見込みの人で、昭和57年4月2日以後に生まれた人

※いずれの職種も平成29年7月に募集した飯能市職員採用候補者資格試験に応募していない人。

試験案内の配布 10月2日(月)から(市役所本庁舎 3階職員課)

※市ホームページでは10月1日(日)から掲載。

申し込み 10月26日(木)・27日(金)・28日(土)に、市役所本庁舎5階501会議室へ。(9:00～16:00受付。28日は12:00まで)

※受付時に面接を行うので、必ず本人が持参してください。

一次試験 12月3日(日)

問い合わせ 職員課 内線331・332

住宅用太陽光発電システム等設置補助金 申請受付を終了しました

平成29年度の住宅用太陽光発電システム等設置補助金の申請受付は終了しました。

問い合わせ 環境緑水課 TEL973-2125

市民後見人養成講座(入門編)

日時 11月18日(土) 9:00～15:00

会場 総合福祉センター3階大会議室

対象 市内在住・在勤・在学の方

定員 60人(申込順)

内容 ・成年後見制度、飯能市市民後見制度の基礎入門
・高齢者、障害者支援のための基礎知識
・福祉と介護支援のための基礎知識
・市民後見人の経験談、活動への思いなど

費用 500円

申し込み 10月2日(月)～31日(火)に、申込書(総合福祉センター、地区行政センターなどで配布)をファクスで飯能市社会福祉協議会へ。
TEL973-0022 FAX973-8941

ボランティア交流会 「見つけた!!私のボランティア」

ボランティアってなんだろう? ボランティアを始めた人、もうやっている人、皆で交流しよう! あなたの参加を待ってます!

日時 11月4日(土) 13:30～16:00

会場 総合福祉センター大会議室

対象 市内在住・在勤・在学の方

内容 近隣のボランティア活動発表、参加者同士のグループディスカッション

費用 無料

申し込み 10月31日(火)までに、飯能市ボランティアセンターへ(電話、ファクス。9:00～17:00受付)。
※氏名、年齢、住所、連絡先をお知らせください。

問い合わせ 飯能市ボランティアセンター(飯能市社会福祉協議会内)
TEL973-0022 FAX973-8941



国・県からのお知らせ

犯罪被害者支援県民のつどい

日時 11月11日(土) 13:30～16:30(13:00開場)
会場 さいたま市民会館うらわホール
内容 ①犯罪被害者支援に関する感想文に対する表彰
②基調講演(講師:川名壮志氏(「謝るならいつでもおいで」著者))
費用 無料
申し込み 10月20日(金)までに、埼玉県防犯・交通安全課へ(はがき、メール、ファクス)。

〒336-0027 さいたま市南区沼影1-10-1ラムザタワー3階 FAX048-710-5036 ☒a2950-04@pref.saitama.lg.jp
問い合わせ 埼玉県防犯・交通安全課 TEL048-710-5036

普通救命講習Ⅰ

成人に対する心肺蘇生法、AEDの使用法、止血法等
日時 10月24日(火) 9:00～12:00
会場 飯能日高消防署
対象 飯能・狭山・入間・所沢・日高市に在住、在勤、在学している中学生以上の方
定員 30人(申込順)
費用 無料 ※動きやすい服装でお越しください。

※講習後に、修了証を交付します。
※応急手当普及員(認定期間3年)の再講習も兼ねて実施します。更新希望の方は消防管理課へ。

申し込み 10月10日(火)～17日(火)の8:30から17:15までに、飯能日高消防署消防管理課 (TEL974-7226)へ。(平日のみ。)

甲種防火管理(新規)講習

期日 11月15日(水)～16日(木)
会場 飯能日高消防署
対象 飯能・狭山・入間・所沢・日高市に在住、在勤の方
定員 80人(申込順)
費用 3,650円(テキスト代)

※消防設備点検資格者講習、自衛消防業務講習を受講した方には、一部科目が免除になります。

申し込み 10月2日(月)～6日(金)8:30～17:15までに、飯能日高消防署予防指導課(TEL974-7221)へ。

第30回彩の国舞踊の祭典

埼玉県内の22流派による日本舞踊、創作舞踊の発表会です。(埼玉県芸術文化祭2017協賛)

日時 10月21日(土) 10:30～(10:00開場)

会場 市民会館小ホール

費用 無料 ※直接会場へお越しください。

問い合わせ 彩の国舞踊協会(菅野)TEL973-5318

埼玉県地球温暖化防止活動推進員の募集

活動期間 平成30年4月から2年間

活動内容 地球温暖化についての市民への普及活動、環境保全活動の実施、環境問題の調査・研究等

申し込み 11月30日(木)までに、埼玉県温暖化対策課(TEL048-830-3033)へ。

※募集要領は埼玉県ホームページをご覧ください。

ストレス解消!楽しい子育て応援講座

期日 11月7日(火)・15日(水)・29日(水)、12月13日(水)

時間 10:00～12:00 ※全4日

会場 横瀬町市民会館(横瀬町横瀬2000)

対象 小学生以下の子どもがいて、発達や行動が気になるなど子育てに悩んでいる保護者

定員 20人

※1日目は公開講座のため、30人(どなたでも参加可)

講師 高山恵子さん・土橋秀子さん(NPO法人えじそんくらぶ代表)

費用 無料

※発達障害支援に関わる人材育成研修の受講者が見学する場合があります。

申し込み 10月2日(月)～25日(水)に、埼玉県発達障害総合支援センターへ(はがき、ファクス、メール)。

〒330-0081さいたま市中央区新都心1-2

TEL048-601-5551 FAX048-601-5552

☒m015551@pref.saitama.lg.jp

※氏名、住所、電話番号、子どもの年齢、応募動機、参加日程を明記してください。

彩の国動物愛護推進員の募集

活動内容 動物の愛護・適正な飼育等についての啓発活動、繁殖制限・譲渡仲介の支援 など

申し込み 11月30日(木)までに、埼玉県生活衛生課へ。

TEL048-830-3612

※埼玉県ホームページからも申し込みできます。

※募集要項は保健所、埼玉県動物指導センターで配布します。

就業構造基本調査 調査票の記入はお済みですか

10月1日現在で就業構造基本調査を実施しています。調査票をお配りした世帯の方は、インターネットで回答するか、調査票を漏れなく記入していただき、調査員が受け取りに伺いましたら、お渡しください。

就業構造基本調査の結果は、国や都道府県が実施する雇用政策および経済政策などを企画・立案する上で重要な指標として利用されます。

調査票に記入していただいた内容は、統計の作成に関連する目的にのみ使用され、他の行政目的に用いられることや、外部に出されることは一切ありませんので、安心してご回答ください。

※調査員との都合が合わない場合は、庶務課(内線343、344)へご連絡ください。

総務省・埼玉県・飯能市

消費税軽減税率制度説明会

日時 10月24日(火) ①10:00～11:30 ②13:30～15:00

会場 市民会館小ホール

対象 事業者(消費税の免税事業者の方を含む)

内容 平成31年10月1日からの消費税率の引き上げと同時に実施される軽減税率制度について(取扱商品の適用税率の確認、適用税率ごとの区分経理など)

問い合わせ 所沢税務署 TEL04-2993-9111

(自動音声案内に従って「2」を選択してください)

まちかどネットワーク

■ 埼玉県行政書士会 県下一斉の市民無料相談会

日時 10月7日(土) 10:00～16:00
会場 飯能駅南口構内
内容 相続・遺言・成年後見・離婚など生活の中での悩み、法人設立・許認可取得などの相談
問い合わせ 埼玉県行政書士会飯能支部(福嶋)
TEL042-989-9909

■ 埼玉司法書士会 所沢支部 法の日無料相談会

日時 10月21日(土) 10:30～15:30
会場 市民活動センター
内容 相続・遺言・登記・裁判・成年後見、会社設立、借金問題などの法律相談 ※予約不要
問い合わせ 司法書士清原一平事務所
TEL042-980-5591

■ 駿河台大学第31回駿輝祭「泡沫(うたかた)～最高のひとときを～」

日時 10月28日(土)、29日(日) 10:00～
会場 駿河台大学
内容 ゼミ発表・展示、ステージイベント、アニメ声優トークショー、著名人講演会、お笑いライブ、サークル等の発表・模擬店、フリーマーケット
※飯能駅南口、元加治駅、金子駅から無料スクールバスあり。
問い合わせ 駿河台大学駿輝祭実行委員会
TEL972-1169 ※詳しくは駿輝祭ホームページへ。

■ 第22回駿河台大学日本語スピーチコンテスト

駿河台大学に在籍する外国人留学生が、日本に来てからの思いをさまざまなテーマで発表します。
日時 10月29日(日) 13:00～
会場 駿河台大学第2講義棟2階7202教室
※当日は駿輝祭を開催しています。
■市内在住の外国人の方もぜひ出場してください！
出場申し込み 10月20日(金)までに駿河台大学グローバル教育課へ。※観覧は申込不要
TEL972-1218 ☒kokusai@surugadai.ac.jp

■ 大川学園学園祭

日時 10月22日(日) 10:00～15:00
会場 大川学園(下加治345)
内容 医療&福祉体験、模擬店など
問い合わせ 大川学園学務部 TEL974-8880
※詳しくは大川学園ホームページへ。

■ 友愛学園学園祭

日時 11月3日(金・祝) 10:40～14:20
会場 友愛学園園庭(青梅市成木)
内容 ステージ(神代太鼓など)、軽食模擬店、ゲーム
※東青梅駅から送迎バスあり。
問い合わせ 友愛学園 TEL0428-74-5453

■ 入間ミュージックフェスティバル

日時 10月21日(土)・22日(日) 9:30～
会場 武蔵野音楽大学入間キャンパス バッハザールほか
内容 附属高校、幼稚園、音楽教室による演奏、ダンス、音楽研究、美術作品展示など
問い合わせ 武蔵野音楽大学附属高校
TEL04-2932-3063

■ 第9回『森と住まいの木づかいフェスティバル』2017

日時 10月15日(日) 10:00～16:00 ※小雨決行
会場 市役所西側駐車場
内容 丸太切り大会、積みキング、木工教室、住宅相談、出張路地グルメ、フリーマーケットなど
※路地グルメ、組み木フェスティバルなどを巡り、夢馬のキーホルダーを作るイベントもあります。
問い合わせ 実行委員会事務局(柏屋商事(株)内)
TEL973-2351

■ 第12回ぐるぐるマーケット

子ども用品のリユースやハンドメイドの雑貨などのフリーマーケットです。
日時 1月14日(日) 11:00～14:00
会場 市民活動センター
※収益は「福島の子どもたちに届けよう パナナ基金」、シリア難民の子どもたちのための学校(トルコ)、NPO法人森の遊学舎(こめらの森 南会津)に全額寄附します。
■出店者募集
募集期間 11月1日(水)～14日(火)
※出店者説明会…11月26日(日) 市民活動センター
※詰め放題用子ども服も募集中です。詳しくはHPへ。
問い合わせ ぐるぐるマーケット(長谷川)
TEL080-2380-0764

■ ねこ譲渡会

保護ネコを家族に迎えませんか？かわいい猫が優しい家族を待っています。※見学自由。猫は後日お届けします。(後援:埼玉県、飯能市)
日時 10月15日(日) 13:00～15:00 ※雨天決行
会場 泉の家(ステーキガスト飯能店隣)
住所 飯能市柳町14-3(国道299号沿)
※獣医師(みすぎ台動物病院院長)による犬猫の無料健康相談会もあります。
問い合わせ ねこ猫ネコの会(埼玉県譲渡認定団体)※詳しくはホームページへ。応募フォームから簡単にエントリーできます。



■ 3B体操交流会

3つの用具(ボール、ベル、ベルター)を使い、音楽に合わせて楽しく運動！誰でも気軽に参加してください。
日時 11月3日(金・祝) 10:00～12:00
会場 日高市文化体育館
「ひだかアリーナ」
※直接会場へお越しください。
問い合わせ 日本3B体操協会(村松) TEL090-2258-7973



■ キルトで描く『日本の情景いまむかし』

明治時代の蔵を使った趣あるギャラリーで、「富嶽三十六景」など日本の風景を表現したキルトをお楽しみください。
日時 10月11日(水)～15日(日) 10:00～16:00
(15日15:30まで)
会場 飯能市指定有形文化財「店蔵絹甚」(本町)
問い合わせ 絵キルトの会(飯高) TEL042-464-7530

11月の相談 ※費用は無料です。

相談	日時	場所	相談内容・問い合わせなど
育児相談	月～金曜日13:30～17:00	つばみ園(芦荻場570-4)	対象 心身の発達に心配がある乳幼児の保護者 つばみ園 TEL971-5522(相談員 児童発達支援管理責任者)
家庭児童相談	月～金曜日8:30～17:15	市役所子育て支援課	対象 18歳未満の子どもの保護者 子育て支援課 TEL978-5627(相談員 家庭児童相談員)
子育て相談	月～金曜日8:30～16:00	子育て総合センター	対象 乳幼児～中学3年生までの子どもの発達や子育てに心配をかかえる保護者 子育て総合センター TEL978-8415(相談員 保育士、臨床心理士 ※臨床心理士は予約制)
	月～金曜日9:00～15:00	市立保育所	対象 就学前の子どもの保護者 保育課 TEL973-2119
市民相談	月～金曜日9:00～17:00	市役所生活安全課	生活安全課 TEL973-2126
あなたのまちの行政相談	11/1(水) 10:00～12:00 13:00～15:00	市役所本庁舎別館相談室3 ※電話相談も可	生活安全課 TEL973-2126(相談員 行政相談委員)
消費生活相談	月～金曜日 10:00～12:00 13:00～16:00	市役所市民相談室 ※電話相談も可	消費生活センター 内線417(相談員 消費生活相談員)
人権擁護委員によるなんでも相談	11/22(水) 10:00～12:00 13:00～15:00	市役所本庁舎別館相談室3 ※電話相談も可	生活安全課 TEL973-2126(相談員 人権擁護委員)
税務相談	11/14(火) 9:00～12:00	市役所市民相談室	市民税課 TEL973-2115(相談員 税理士)
家計相談〔予約制〕	11/8・22(水) 9:00～17:00	市役所地域・生活福祉課	収入減や債務支払いなど家計の悩みごと 地域・生活福祉課 TEL978-5602
子どもスマイルネット	毎日10:30～18:00	電話相談のみ	いじめ・体罰、子育て・しつけの相談 TEL048-822-7007(子どもの権利問題は面接)
女性相談〔予約優先〕	①月～金曜日10:00～17:00 ②11/2・16(木) 10:00～15:00	市役所地域活動支援課	男女、夫婦、家庭、DVなどの相談 地域活動支援課 TEL978-5085 (相談員 ①女性相談員 ②女性心理カウンセラー)
ボランティア相談	月～金曜日8:30～17:00	総合福祉センター	社会福祉協議会 TEL973-0022
障害者就労相談〔予約制〕	月～金曜日10:00～18:00	障害者就労支援センター	障害者就労支援センター TEL971-2020 ☒hanno.job@kme.biglobe.ne.jp
内職相談	火、木曜日(11/30を除く) 10:00～16:00	市役所本庁舎別館相談室3	内職の紹介や内職に関する相談 産業振興課 TEL986-5083(相談員 内職相談員)
労働相談〔予約制〕	11/10・24(金) 10:00～16:00	市役所本庁舎別館相談室1 ※電話相談も可	仕事の悩み、職探し・失業、子どもの就職に関する相談 産業振興課 TEL986-5083(相談員 労働相談員)
市民よろず相談(定員あり)	11/15(水) 10:00～15:00 (8:00から整理券配布)	総合福祉センター	法律、人権、行政、交通事故、建築、不動産相談 社会福祉協議会 TEL973-0022(相談員 弁護士等)
生活支援相談	月～金曜日9:00～17:00	市役所地域・生活福祉課	地域・生活福祉課 TEL978-5602
保育所等入所相談	11/7(火) 9:00～11:00	山手保育所	保育所・認定こども園の保育園部分への入所(園)を希望するお子さんの発育・発達・アレルギー等の相談。 申込11/6(月)までに保育課へTEL 973-2119

女性の人権ホットラインをご利用ください

女性の人権ホットラインは、配偶者やパートナーからの暴力、職場等におけるセクシュアル・ハラスメント、ストーカー行為など女性をめぐる人権問題の相談を受け付ける専用電話です。

電話番号 0570-070-810

■全国一斉「女性の人権ホットライン」強化週間
期間中は相談時間を延長し、土・日曜日にも相談を受け付けます。
期間 11月13日(月)～19日(日)
時間 8:30～19:00 ※18・19日は10:00～17:00
相談員 法務局職員、人権擁護委員
※秘密は厳守します。
問い合わせ さいたま地方法務局人権擁護課
TEL048-859-3507

くらしの110番

タレント・モデル契約に注意

Q SNSで女優になりたいと書き込んだら、芸能関係の仕事をしているという人からメールが来て、芸能事務所を紹介された。レッスン料込みで30万円で契約したが、仕事の紹介がない。だまされたと思い、解約を申し出ると事務手数料8万円を要求された。

A 10～20代を中心にタレント・モデル契約に関するトラブルが発生しています。街中でのスカウト以外に、「インターネットからオーディションに申し込んだ」、「SNSで芸能事務所の募集広告を見た」というケースもあり、アダルトビデオへの出演を強要される事例もあります。契約前に活動内容や費用を十分に確認するほか、家族に相談するなど冷静に判断しましょう。クーリング・オフができる場合もありますので、被害にあったらすぐに消費生活センター(TEL973-2111)に相談してください。

飯能市の火災と救急出場 ●火災件数 2件 ●火災・救急以外の出場件数 56件
(平成29年8月分) ●救急車出場件数 301件(急病 183件、交通事故 25件、その他 93件)

活き活きの達人「もの忘れ予防スクール」

11/14(火)	13:30～15:30	「認知症ともの忘れ」～認知症を正しく理解し認知症予防を知ろう～
11/21(火)	10:00～15:30	「認知症予防に役立つ暮らし方」～管理栄養士による食事と栄養のはなし～、～理学療法士や作業療法士による認知症予防のための体操(コグニサイズ)～

会場 双柳地区行政センター

対象 市内在住の60歳以上の方

定員 25人(申込順) **費用** 500円程度(昼食代)

持ち物 筆記用具、めがね(必要な方)、飲み物、動きやすい服装

申し込み 地域包括支援センターさかえ町
TEL971-3172

認知症サポーター養成講座

認知症サポーターとは、認知症について正しく理解し、認知症の人や家族を支援する人です。

講座では、認知症の基礎知識や認知症の人の支援のあり方などを学びます。(受講後には、認知症の人を応援する意思を示すオレンジリングをお渡しします)

日時 11月25日(土) 13:30～15:00(13:00受付)

会場 南高麗福祉センター多目的ホール

対象 市内在住・在勤の方 **定員** 30人(申込順)

申し込み 地域包括支援センターみなみ町
TEL978-5777



介護予防サポーター養成講座

地域の達人 はんのうシニアカレッジ12期生

健康づくりや認知症の方の支援で活躍できる介護予防サポーターの講座です。

まずは、ご自身の健康づくり・介護予防のために、学ぶ楽しみ、集う楽しさを体験しましょう。

11月9日(木) 10:00～15:00	開講式 講義「介護保険制度と介護予防事業について」 講義・実技「高齢者のレクリエーション」
12月7日(木) 10:00～15:00	講義「高齢者の健康と介護予防」 講義「認知症の方と家族の話を聴く時の心構え」 講義・実技「高齢者の体力づくり」
12月14日(木) 10:00～12:00	グループワーク「介護予防 ひとりひとりが主役です！」 閉講式

会場 総合福祉センター

対象 市内在住のおおむね60歳以上の方

定員 30人(申込順) **費用** 無料

持ち物 筆記用具、飲み物、メガネ(必要な方)

※1日目、2日目は昼食のご用意と運動のできる服装・運動靴でお越しください。

申し込み 介護福祉課 TEL973-3753

コミュニケーション講座

脳梗塞や高次脳機能障害による後遺症として起こる「言葉の障害」に対するコミュニケーションの講座です。言葉を発することや、飲み込む力などを高めるために、言語聴覚士による、歌やレクリエーションなどの言語療法を行います。

日時 11月14日(火) 13:30～15:30

会場 市民活動センター多目的ホール

対象 市内在住のおおむね65歳以上の方

※参加前に保健師が現病歴や機能訓練の経過等をお伺いします。

申し込み 介護福祉課 TEL973-3753

No.6 むーまワクワク体操会場紹介

平松団地自治会館

活動時間

毎週水曜日 10:00～

毎週、平松団地集会所で行われている『なでしこサロン』の中でむーまワクワク体操に取り組んでいます。昨年9月から月に2回体操に取り組んでいましたが、今年の4月から週1回に回数を増やし、地域の方が集まれる時間を増やしました。体操中は円形に座り、お互いに会話をしたり励ましあったりしながら楽しい時間を過ごしています。体操の後は茶話会があり、茶話会の時間を楽しみに参加されている方も多いようです。8月は近くの病院から作業療法士を招き、体操後に講話を楽しみました。自分たちのペースで無理なく体操を続けることが、長く続ける秘訣とのことでした。



飯能市ごきげん体操 普及講座

地域の皆さん同士で楽しく体操し、「ご近(きん)所で元(げん)気よく」ごきげんな毎日を送みましょう!

日時 10月26日(木) 11:00(10:30受付)

会場 市民活動センター

※車で来場する方は、市役所駐車場をご利用ください。

※申し込み不要。直接会場へお越しください。

問い合わせ 介護福祉課 TEL973-3753



埼玉県働くシニア応援プロジェクト

シニア向け

就職支援セミナー&個別就職相談会

シニア世代が充実した生活を送るための、一定の収入確保を見すえた生活設計についてお話しします。

日時 11月1日(水) 10:00～12:00 セミナー
12:00～13:00 相談会(1回30分)

会場 狭山市産業労働センター

対象 60歳以上のシニアの方

定員 セミナー50人、相談会6人

申し込み 埼玉県セカンドキャリアセンター(TEL048-780-2034)へ。

栄養学セミナー

保健師、管理栄養士が病態に応じた基礎知識と栄養管理をお伝えします(試食あり)。

日時 10月31日(火) 9:30~12:00(9:00受付)

会場 保健センター

定員 25人 **対象** 市内在住、在勤の20歳以上の方

費用 100円(食材費)

申し込み 10月24日(火)までに、健康づくり支援課へ。

TEL974-3488 FAX974-6558

HAPPYプログラム

お酒が好きなあなたに！ 一緒に学ぶ美味しいお酒のススメ

「分かっているけれど減らせない…」ある調査では、飲酒する人の4割が、酒量を減らしたいと思いながら飲酒を続けていることが分かりました。

健康診査の結果が気になる方も、おいしく健康にお酒を楽しむコツを学びましょう。

11月10日(金) 14:00~15:30	「酒づくりにかける情熱」 五十嵐正則氏(五十嵐酒造株式会社) 「からだに美味しいおつまみ〜栄養学の視点から〜」(管理栄養士)
12月1日(金) 14:00~15:30	「美味しい飲み方のススメ1 お酒の効用とリスクについて」 「美味しいおつまみpart2」
2月9日(金) 14:00~15:30	「美味しい飲み方のススメ2」 「カラダとお酒のいい関係」

会場 保健センター 2階研修室(13:45受付開始)

対象 市内在住、在勤の方

定員 30人(申込順) ※全3回参加できる方を優先。

申し込み 健康づくり支援課へ。

TEL974-3488 FAX974-6558

✉kenkozukuri@city.hanno.lg.jp

※氏名、住所、連絡先、件名を「HAPPY講座申し込み」と明記してください。手話通訳を希望する方は、10月31日(火)までに健康づくり支援課へ。

10月16日(月)~22日(日)は 精神保健福祉普及運動期間です

市内では、精神保健と精神障害者の福祉に関する理解を深め、精神障害者の早期治療や社会復帰、自立、社会参加をうながすための取り組みを実施します。

■酒害相談会

断酒に向けた取り組みなどについて、アルコール依存症の回復者の方からお話をうかがいます。

日時 10月20日(金) 14:00~16:00

会場 総合福祉センター

対象 お酒をやめたいけれどやめられない方、身近な人のお酒の問題で悩んでいる方

費用 無料

申し込み 健康づくり支援課へ。

TEL974-3488 FAX974-6558

■こころの健康相談(予約制)

日時 11月30日(木) 13:15~

会場 保健センター

対象 家庭、学校、職場などでの人間関係やストレス、疲れているのに眠れない等、さまざまな悩みや不安のある方、または家族

相談員 臨床心理士

申し込み 健康づくり支援課へ。

TEL974-3488 FAX974-6558

ヘルスアップ運動教室10月コース

運動は生活習慣病をはじめ肩こり・腰痛などの症状にも効果的です。身体を動かし、自分に合った運動方法を見つけましょう。(全6回)

期日 10月27日、11月24日、12月8日、1月26日、2月23日、3月23日の(金)

時間 9:30~12:00(受付9:00)

会場 総合福祉センター 3F大会議室

対象 市内在住のおおむね40歳以上75歳以下で、6回参加できる方

内容 健康運動指導士による運動の実技、保健師による健康講話 ※初回・最終回のみ体組成計測定を実施

定員 30人(申込順)

申し込み 健康づくり支援課へ。

TEL974-3488 FAX974-6558

骨粗しょう症予防教室

12月5日(火) 13:00~16:00 総合福祉センター	・薬剤師の講話「とても大切な骨の話」 ・健康運動指導士の実技「コツコツ体操で骨太ライフ♪」
12月6日(水) 9:00~13:00 保健センター	・管理栄養士の講話・調理実習「かしこい食事で骨太ライフ♪」

対象 市内在住の20歳以上で、2日間の参加が可能な方

定員 25人(申込順)

費用 500円(食材費。2日目集金)

持ち物 1日目…運動できる服装(靴下)、室内用運動靴、タオル、飲み物、筆記用具
2日目…エプロン、三角巾、手ふきタオル、筆記用具

申し込み 10月2日(月)から健康づくり支援課へ。

TEL974-3488 FAX974-6558

飯能市東吾野医療介護センター診療所

胃・大腸の内視鏡検査を実施しています

胃の内視鏡検査では、経口(口から)と経鼻(鼻から)を選ぶことができます。

検査を希望の方は、TEL978-2000へ。

(東吾野駅徒歩3分。駐車場・キッズスペースあり)

※当診療所は埼玉医科大学国際医療センターの医療連携施設となっており、必要に応じて紹介手続きを行います。

名栗診療所 臨時休診のお知らせ

10月26日(木) 10月27日(金)

ご迷惑をおかけしますが、ご了承のほどお願いします。

問い合わせ 名栗診療所 TEL979-1125

インフルエンザ予防接種のお知らせ

インフルエンザの流行は1月上旬から3月上旬とされており、ワクチンが十分な効果を維持する期間は接種後約2週間後から約5か月とされています。早めに予防接種を受けてインフルエンザを予防しましょう。

期間 10月20日(金)～1月31日(水)まで(接種期間が長くなりました。)

接種の受け方 下表の医療機関で予診票と説明書を受け取ってください。説明書を読んでから、予診票に必要事項を記入し、医師の診察後に接種します。 ※予防接種の義務はなく、希望する方のみ接種してください。

問い合わせ 健康づくり支援課 TEL974-3488 FAX974-6558 ✉kenkozukuri@city.hanno.lg.jp

高齢者インフルエンザ定期予防接種	子どもインフルエンザ予防接種
接種対象 接種日現在、飯能市に住民登録があり、 ①接種当日65歳以上の方 ②接種日当日60歳以上65歳未満で心臓、腎臓、呼吸器またはヒト免疫不全ウィルスによる免疫の機能に極度の障害のある方(身体障害者手帳1級) 接種回数 1回 費用 1,000円(生活保護・中国在留邦人等支援受給者の方は免除) 持ち物 健康保険証、運転免許証など住所・氏名・年齢が確認できるもの ※接種対象②の方、生活保護・中国在留邦人等支援受給者の方は、事前に健康づくり支援課で手続きしてください。 ※かかりつけ医が市外(埼玉県内)の方は、健康づくり支援課へご相談ください。	接種対象 接種日現在、飯能市に住所登録がある生後6か月から中学3年生の方 接種回数 13歳未満2回、13歳以上1回 費用 無料 持ち物 健康保険証、子ども医療費受給者証など氏名・住所・年齢の確認ができるもの、母子手帳 ※万が一、予防接種の副反応によって健康被害が発生した場合、独立行政法人医薬品医療機器総合機構法に基づく救済の対象となります。
インフルエンザ予防接種の副反応について 比較的頻度が高い副反応として、局所反応(発赤、腫脹、疼痛)、全身性の反応(発熱、悪寒、頭痛、倦怠感)などが見られることがあります。いずれも2～3日で消失します。	

インフルエンザ予防接種 実施医療機関

※●印は、小学生以上のお子さんの接種を行います。

医療機関名	高齢者	子ども	医療機関名	高齢者	子ども
石井外科胃腸科医院(972-3867)	○	○	飯能整形外科病院(975-7575)	○	●
小川医院(972-0600)	○	○	飯能靖和病院(974-2311)	○	
河田小児科内科医院(975-3737)	○	○	飯能中央病院(972-6161)	○	○
小室クリニック(972-3061)	○	●	飯能老年病センター(974-2500)	○	○
埼玉飯能病院(973-3311)	○		東飯能駅前クリニック(974-6633)	○	1歳以上
佐瀬病院(973-9191)	○	●	東飯能眼科(975-2525)	○	
セントラルクリニック(974-3251)	○	○	古川医院(983-0182)	○	○
土屋医院(977-0008)	○	○	細田耳鼻咽喉科医院(972-1441)	○	○
佐野医院(971-1811)	○	○	本町診療所(972-2440)	○	○
長嶋医院(978-1234)	○	○	間柴医院(983-1660)	○	○
名栗園診療所(979-0156)	○	●	美杉台クリニック(974-5122)	○	○
名栗診療所(979-1125)	○	○	水野クリニック(972-7137)	○	
飯能医院(972-4029)	○	○	南高麗診療所(972-3807)	○	○
飯能クリニック(974-4171)	○	●	南飯能病院(972-7111)	○	
飯能耳鼻咽喉科医院(973-7993)	○		武蔵の森病院(983-1221)	○	
東吾野医療介護センター(978-2000)	○	○	吉田内科胃腸科医院(972-8350)	○	○

※日高市内の指定医療機関でも接種可能です。希望する方は、医療機関へ直接お問い合わせください。

有 料 広 告

平成29年度がん検診電話予約のご案内

自分のため 家族のためにも年1回！

電話予約開始日 10月11日(水) 健康づくり支援課 予約専用TEL974-3471(平日9:00~17:00)

会 場	検診日	胃	肺	大腸	乳
南高麗地区行政センター	11/10(金)	○	○	○	○
保健センター(女性限定) (※午前に乳がんを受診可、午後は乳がんのみ受診可)	11/19(日)	○	○	○	午前○ 午後○
保健センター(男性限定)(※午前のみ)	11/26(日)	○	○	○	○
加治東地区行政センター	11/30(木)	○	○	○	○
保健センター	12/2(土)	○	○	○	○
富士見地区行政センター	12/8(金)	○	○	○	○
保健センター	12/13(水)	○	○	○	○

※予約初日は電話が混雑し、つながりにくい場合があるので、ご了承ください。その他検診の詳細は健康カレンダーまたは市ホームページをご覧ください。

■平成29年度がん検診無料クーポン券対象者の皆さんへ

子宮頸がん・乳がんの検診を受けられる無料クーポン券を、5月に対象となる方へ送付しました。ぜひご活用ください！

対象者 ・子宮頸がん…平成8年4月2日～平成9年4月1日生まれの方
・乳がん …昭和51年4月2日～昭和52年4月1日生まれの方
※いずれも平成29年4月20日現在、市内在住の方

受診方法 ・子宮頸がん…市指定医療機関に直接予約してください。
・乳がん …市指定医療機関で受診する場合は、直接医療機関へ予約してください。
集団検診を希望する方は、健康づくり支援課(TEL974-3471)へ。

無料クーポン券の有効期限 2月28日(水) ※無料クーポン券を紛失した方は健康づくり支援課へ。

問い合わせ 健康づくり支援課 TEL974-3488 FAX974-6558 kenkozukuri@city.hanno.lg.jp



年に1度はがん検診を受けましょう！ 忘れずに予約してください。

けんこう大使
飯能市イメージ
キャラクター
夢馬(むーま)



飯能市国民健康保険にご加入の方へ

特定健康診査・人間ドックのご案内

保険年金課
TEL973-2117 FAX973-2120
✉hoken@city.hanno.lg.jp

特定健康診査は、生活習慣病予防を目的とした検査で、飯能市では1年度に1回無料で受診することができます。また、特定健康診査の代わりに人間ドックを受検することができます。人間ドックの受検料のうち、23,750円を市が負担しますので、少ない負担で受検することができます。

区分	特定健康診査	人間ドック
対象者	・飯能市国民健康保険に加入している方 ・40歳から74歳までの方 (年度中に40歳になる39歳の方を含む)	・飯能市国民健康保険に加入している方 ・受検する日に35歳から74歳までの方 ・国民健康保険税に未納がない世帯の方
受診期間	平成30年3月31日まで(年度中に75歳になる方は誕生日の前日まで)	
受診場所	市指定医療機関	
受診券など	対象の方に郵送しています	保険年金課へお申し込みください(受検票を郵送します)
健診項目	問診、身体測定、血圧測定、血液検査、尿検査	医療機関ごとに異なります(詳しくは各医療機関へお問い合わせください)
本人負担額	無料(全額公費負担)	検査料から23,750円(公費負担)を控除した額
申し込み	ご希望の市指定医療機関へ直接お申し込みください。	

※「特定健康診査」と「人間ドック」は、1年度に1回、どちらか一方の受診となります。

※「特定健康診査受診券」、「人間ドック受検票」の再発行を希望する方は、保険年金課へご連絡ください。

【職場等で健康診断を受けた皆さんへ】

特定健康診査の対象の方で、職場での健診や市指定医療機関以外で人間ドックを受診された方は、健診結果を保険年金課へお持ちいただくか、結果の写しをお送りください。特定健康診査の受診済者として、健診結果を登録させていただきます。提出された方には粗品を進呈します。

健診・相談・セミナーなど 健康づくり支援課 ☎kenkozukuri@city.hanno.lg.jp
(保健センター)TEL974-3488 FAX974-6558 (保健センター名栗分室)TEL979-1100 FAX979-1110

	期日	受付	会場	対象	持ち物・内容・申し込み
乳幼児相談	10/18(水)	10:00～11:00	東吾野地区行政センター	小学校入学前の子ども	母子健康手帳・身体計測、母子交流
身体計測会	10/19(木) 11/2(木)	10:00～11:00	保健センター	小学校入学前の子ども	母子健康手帳・身体計測、母子交流
離乳食調理講習	10/19(木) 11/2(木)	①10:30～ ②11:00～	保健センター	小学校入学前の子ども	離乳食の話、献立紹介、試食 ※直接会場へ
2か月児相談	11/6(月)	13:00～14:00	保健センター	平成29年8月生まれ の子ども	母子健康手帳・身体計測、育児相談、座談会、 ベビータッチ
乳児健診	11/14(火)	13:00～13:45	保健センター	平成29年6月生まれ の子ども	母子健康手帳
1歳6か月児健診	11/21(火)	13:00～13:45	保健センター	平成28年4月生まれ の子ども	母子健康手帳、歯ブラシ ※歯科健診があり ます。歯を磨いてきてください。
3歳児健診	11/28(火)	13:00～13:45	保健センター	平成26年7月生まれ の子ども	母子健康手帳、歯ブラシ ※歯科健診があり ます。歯を磨いてきてください。
健康相談	10/25(水)	10:00～11:00	保健センター	市内在住の方	メタボリックシンドローム・高血圧・脂質異常・ 高血糖・骨そしょう症など、生活習慣全般に ついての相談、血圧・体脂肪測定
栄養相談 (予約制) ※1人50分程度	10/25(水) 11/7(火)	9:00～16:00	保健センター	高血圧、脂質異常、高血糖、貧血、骨そし ょう症、痛風、腎臓病などの食事療法が必要 な方、予防(肥満解消、骨粗しょう症予防など も含む)したい方	食事や栄養の相談 申し込み 健康づくり支援課

市内公共施設にAED(自動体外除細動器)が置いてあります

AEDは、心臓突然死の原因のひとつである心臓の心室細動が発生した場合に、心臓に電気ショックを与えて、正常な状態に戻す医療機器です。コンピューターを内蔵しており、電極を胸に貼ると電気ショックが必要な心臓の状態か否かを判断し、機械が電気ショック(通電)を指示します。市内には各公共施設にAEDが設置されているほか、飯能市が共催、後援、協賛する市内の行事を行う際には、AEDの貸出を行っています。AEDの貸出については健康づくり支援課へ。

問い合わせ 健康づくり支援課 ☎974-3488 ※埼玉県内のAED設置場所は埼玉県ホームページでご案内しています。





急な病気やけがに困ったら
埼玉県の救急電話相談
7119
24時間365日対応

「病院に行くべき?」「応急手当は?」「どの医療機関へ行くべき?」など、大人や子どもの急な病気、けがについて看護師が電話でアドバイスします。

※ダイヤル回線、IP電話、PHSを使っている方は
TEL048-824-4199

救急電話相談 急なけがや病気の際に、家庭での対処方法や受診の必要性について、看護師が電話で相談に応じます。

24時間365日対応	子ども	#8000またはTEL048-833-7911	大人	#7000またはTEL048-824-4199
------------	-----	-------------------------	----	-------------------------

救急医療機関 事前に電話等で確認してから受診してください。

小児救急 急患診療	埼玉医科大学病院	TEL049-276-1199・1465	毛呂山町大字毛呂本郷38
	埼玉医科大学総合医療センター	TEL049-228-3595	川越市大字鴨田1981
休祝日 夜間 診療	内科 小児科 歯科	休祝日9:00～11:30、13:30～15:30受付(診療12:00、16:00まで) 夜間20:00～21:45受付(診療22:00まで) 日曜日・祝日・振替休日9:00～12:00	TEL042-971-0177 TEL042-973-4114 小久保291 (飯能日高消防署内)
飯能中央病院	TEL042-972-6161 TEL042-972-6162(歯科)	稲荷町12-7	内科、小児科、外科、整形外科、リウマチ科、脳神経外科、歯科、 口腔外科、耳鼻科、皮膚科、泌尿器科、婦人科、消化器科、 神経内科、循環器科、リハビリテーション科、放射線科
佐瀬病院	TEL042-973-9191	栄町11-2	内科、外科、整形外科
飯能整形外科病院	TEL042-975-7575	東町12-2	整形外科、内科、皮膚科、形成外科、放射線科、リウマチ科、 アレルギー科、リハビリテーション科、麻酔科、血管外科、 消化器外科、神経内科、婦人科
救急医療情報センター	TEL048-824-4199	救急車を呼ぶほどではないが、かかりつけ医師がいない方や診療してくれる病 院が分からない方に、診療できる病院(歯科、精神科以外)をご案内します。 (24時間電話受付。医療相談は受け付けません)	
休日夜間病院案内	TEL04-2922-9292		

なるほど！人権「ふだんのくらしのしあわせづくり」 はんのうふくしの森フラン

里親制度を知っていますか？

■里親制度とは

両親の病気や家庭の事情など様々な理由により家庭で養育できない、あるいは保護者の不適切な養育のため家庭で暮らせない子どもたちを、一時的または長期的に、里親が保護者に代わって温かい愛情と家庭的な雰囲気の中で育てる制度を「里親制度」といいます。



近年、親が育てられず保護を必要とする子どもたちが増えています。子どもが健やかに育つためには、温かい環境の中で過

ぎすことがとても大切です。子どもができるだけ地域の中で家庭生活が送れるよう、里親家庭を求めています。今回は、実際に里親をしている方のお話を掲載します。

■里親になるには

特別な資格は不要ですが、研修や面接、審査などがあります。児童相談所や子育て支援課へお問い合わせください。

問い合わせ

所沢児童相談所 TEL04-2992-4152
子育て支援課 TEL978-5627

～市内在住のAさん～

あるとき、妻から里親制度というものがあることを聞きました。私たちは結婚するのが遅く、子どもがほしいと思った時には年齢的に難しいところでした。それでも妻が妊娠できたため、とても喜んでいたのですが流産してしまい、子どもはあきらめようかと考えていた頃でした。妻も苦しい立場でありながら、いろいろな可能性を探していました。里親制度というのは何らかの事情により生んでくれた親の元で暮らせない子どもを家庭環境の中で養育するという子どものための制度です。子どもに恵まれていなかった私たち夫婦にとって子育てできる機会になるのではと考え、夫婦で話し合い里親になるための研修を受け、登録を目指しました。

研修が進むにつれ、乳児院や養護施設にいる子どもたちの実情が分かってくると、生半可な気持ちで始めようとした訳ではありませんが、責任の重さに気が引き締まる思いでした。そして約1年の研修の末にようやく里親登録となりました。それからしばらくして2歳4か月の女の子の委託のお話をいただくことができました。とても嬉しいお話ですが、すぐに親子となれるわけではありません。初めはパパママとして受け入れてくれるかとても不安でしたが、関係を築くために乳児院へ通い交流を始めました。イヤイヤ期の始まる難しい年ごろでなかなか思うように進みませんでしたが、無事に委託となりました。この子が社会人になるまで養育するという親としての責任の重さを感じる反面、とても大きな生きがいを持つことができました。

今では幼稚園に通い始め、友達と元気に遊んでいます。親として子どもと一緒に運動会や遠足に参加するなど初めての経験をさせてもらっていますが、とても若い先生や父兄と一緒に参加していると、もう少し早く里親登録をすればよかったと思うこともありましたが、しかし、いくつになってもあきらめずに行動してきてよかったと思っています。体力的にもたいへんですが、娘の笑顔を見ると私たちも幸せな気持ちでいっぱいになります。これからも娘と共に成長していきたいと思います。

里親入門講座

日時 10月28日(土) 10:00～12:00(9:30受付)
会場 新座市役所第二庁舎5階会議室5
内容 里親制度について、里親支援専門相談員の話、里親体験談等
定員 50人(申込順)
費用 無料 ※保育あり(1歳～就学前、10人。希望する方は10月13日(金)までにお申し込みください)
申し込み 電話で新座市児童福祉課へ。TEL048-424-9161

ハロウィンジャンボ宝くじ5億円 ハロウィンジャンボミニ5千万円

10月11日(水)～31日(火) 発売！
販売場所 全国の宝くじ売り場
抽選日 11月9日(木)
※この宝くじの収益金は市町村の明るく住みよいまちづくりに使われます。



国際興業バス「彩京のびのびパス」 65歳以上の方は全線乗り放題！

利用期間 10月1日～平成30年3月31日(半年間) 販売価格 19,990円
利用内容 国際興業バスの全路線(高速バス等一部の路線を除く)が乗り放題になります。
買い物にも病院へ行くのにも便利！
購入方法 健康保険証、運転免許証、現在お持ちの彩京のびのびパスのうち1点を持って、国際興業バス飯能営業所へ。
問い合わせ 国際興業バス飯能営業所 TEL973-1161



有 料 廣 告

※広告は、広報紙を有効に活用し、新たな自主財源を確保しようとするもので、市が特定の業者などを推奨するものではありません。広告の内容に関する一切の責任は広告主に帰属します。

母親学級 11月コース

11月10日(金) 9:00～12:00	妊娠中の保健、歯の保健、母と子の栄養
11月15日(水) 9:30～12:00	お産の経過と補助動作、呼吸法と妊婦体操、母乳育児、産後の過ごし方
11月24日(金) 9:30～12:00	赤ちゃんの育て方、予防接種の話、制度と届出、子育て支援サービスの紹介、先輩ママとの交流会

会場 保健センター

対象 妊娠5か月から7か月の妊婦

定員 24人(申込順)

申し込み 健康づくり支援課へ。

TEL974-3488 FAX974-6558

子育て教室 第4回 0歳児のための すくすく子育て教室(5日コース)

期日	時間	内容
11/28(火)	10:00～11:30	開講式 「親子ヨガ」(担当 インストラクター)
12/1(金)	10:00～11:30	「お母さんとあそぼう」親子ふれあいあそび(担当 保育士)
12/5(火)	10:00～11:30	「山手保育所見学」保育士と子どもの関わり(担当 保育士)
12/8(金)	10:00～11:30	「子どもの健康」(担当 保健師)
12/12(火)	10:00～11:30	「離乳食のすすめ方と0歳児の栄養」(担当 管理栄養士) 閉講式

会場 どんぐりルーム(子育て総合センター内)

対象 生後6か月～10か月の乳児と保護者

※初めてお母さんになった方を優先します。

定員 親子12組(申込順)

申し込み 10月23日(月) 8:30 から電話または直接どんぐりルーム(Tel972-1301)へ。

ハートフル講座 ～ママになるための講座～

子どもが生まれたら子育てってどうするの？赤ちゃんとのふれあい体験から、命の大切さ、子育ての楽しさを学んでみませんか？

初めてママになる方、二人目以降の妊娠中の方、妊娠・出産に関心のある女性の方のご参加をお待ちしています。

日時 11月29日(水) 10:00～11:30

会場 子育て総合センター研修室・どんぐりルーム

対象 現在妊娠中の方、妊娠・出産に関心のある女性

定員 25人(申込順) ※同室保育あり

申し込み 10月18日(水) 8:30 から電話または直接どんぐりルーム(Tel972-1301)へ。



3人以上の子どもがいる世帯の負担を軽減！



埼玉県多子世帯応援事業

3キュー子育てチケット

ベビーシッター、一時預かり
親子ふれあいイベントetc.
子育てに役立つサービスに使える
チケットを配布します

対象 平成29年4月1日以降に第3子以降の子どもが生まれた世帯

金額 3年間で5万円分(1・2年目2万円、3年目1万円)

※チケットを利用できない店等でサービスを利用した場合(現金で支払った場合)、領収書とチケットを元に換金できます。

申し込み 申請書、世帯全員の住民票を、埼玉県3キュー子育てチケット事務局へ送付(申請書は、市役所子育て支援課で配布)

※申請先は申請書に記載しています。

問い合わせ 3キュー子育てチケット事務局
TEL0570-043-344

ハワイアンリトミックを楽しもう！

みんなで、ハワイアンミュージックやウクレレに合わせて踊って、楽しいひとときを過ごしましょう♪



期日 10月17日(火)

時間 10:00～11:00 ハワイアンリトミック
11:00～11:30 交流会(おしゃべりタイム)

会場 吾野保育所(Tel978-0004)

対象 市内在住の乳幼児と保護者、子育て支援者など

定員 20人(申込順)

講師 飯村友合子氏(インストラクター)

費用 無料

持ち物 飲み物、動きやすい服装

申し込み 10月5日(木)～16日(月)までに、子育て総合センターへ(Tel978-8415 FAX978-8849)。

はんのうキッズすこやかクラブ

子育てをがんばる皆さん、親子で体を動かして、いきいき過ごしましょう！

10月26日(木) 10:00～12:00	2歳児の特徴 ～やる気を引き出す子育て術～(講師…加賀谷崇文氏・秋草学園短期大学)
11月1日(水) 10:00～12:00	(1) 親子で楽しく運動遊び(講師…若井香保里氏・秋草学園短期大学) (2) 2歳児の健康(講師…健康づくり支援課 保健師)
11月7日(火) 10:00～12:00	(1) おうちでできる手遊び(講師…どんぐりルーム保育士) (2) 2歳児の栄養(講師…健康づくり支援課 管理栄養士)

会場 子育て総合センター研修室

対象 2歳～3歳の子どもとその保護者 **定員** 20組

申し込み 10月2日(月)から健康づくり支援課へ。

問い合わせ 健康づくり支援課
TEL974-3488 FAX974-6558

第3回とまり木コンサート

かがやけ！勇気と自信のステージへ

市内の福祉施設を利用する方と、飯能市を中心に活躍するアーティストの皆さんによるコラボレーションコンサートです。演劇・歌・芸術をお楽しみください。

日時 11月3日(金・祝) 13:30～16:00(12:30開場)

会場 市民会館大ホール

出演 〔伝統芸能〕おどる太鼓クラブ、〔うた〕稲垣伸一、〔演劇〕社会福祉法人おぶすま福祉会、〔合唱〕合同会社悠にこにこハウス

※和田芽衣ミニ写真展『show me 笑』も同時開催

チケット 999円

申し込み

①にこにこハウス(佐藤) TEL・FAX978-9222

②おぶすま福祉会飯能事業所(坂本)

TEL973-9879 FAX973-9830

③おどる太鼓クラブ(小谷野)

TEL080-5506-2488

④とまり木コンサート事務局(和田)

TEL090-5530-2393

健康体カづくり事業

エクササイズウォーキング(ベーシッククラス)

脂肪分解で効果アップ！負荷をかけて効率アップ！爽快感が継続をサポート！1歩すすんだ健康づくりのウォーキング講座です。

期日 11月11日・18日・25日、12月2日・9日の(土)

時間 9:30～12:00

会場 南高麗地区行政センター

定員 20人(申込順)

講師 健康づくり支援課専門指導員(健康運動指導士)

費用 300円(保険代など。初回に集めます)

持ち物 飲み物、ヨガマット(バスタオル可)、帽子(必要な方)、歩数計(持っている方)、雨具(雨天時)、運動のできる服装・運動靴

※心拍数を少し上げますので、万全な健康管理のもとにご参加ください。

申し込み 10月5日(木)～11月9日(木)に、南高麗地区行政センターへ。

TEL972-2805 FAX974-2736

✉koma-center@city.hanno.lg.jp

おでかけ広場

絵本の読み聞かせや手遊び、紙芝居を楽しめます。子育て相談もできるので親子で遊びにきてください。お父さん、おじいちゃん、おばあちゃんの参加もお待ちしております。

期日	会場	担当
11/1(水)	赤沢会館	いるかひろば
11/6(月)	美杉台地区行政センター	どんぐりルーム
11/7(火)	加治地区行政センター	にこにこひろば
11/9(木)	中藤上郷自治会館	いるかひろば
11/10(金)	市民活動センター	ゆりかご
11/15(水)	トーベ・ヤンソンあけぼの の子ども森公園	どんぐりルーム
11/21(火)	南高麗福祉センター	ひなたぼっこ
11/22(水)	東吾野地区行政センター	のびのび～の

時間 10:00～11:30 ※費用無料。直接会場へ。

問い合わせ

どんぐりルーム(子育て総合センター内) TEL972-1301

のびのび～の(元氣保育園内) TEL0120-415-004

にこにこひろば(加治東保育所内) TEL971-3001

ひなたぼっこ(ぽかぽか保育園2階) TEL974-8311

ゆりかご(すぎのこ保育園向かい) TEL972-5796

いるかひろば(原市場小学校内) TEL970-3010

森のようちえん秋のワクワクイベント

どんぐりあそび・巣箱づくり

森のようちえんは、子どもたちが自然の中で自由に遊ぶための場所です。秋の自然に囲まれながら、どんぐりを使った遊びや巣箱づくりを体験します。



日時 10月28日(土) 9:30～11:30

※雨の場合、10月29日(日)

会場 森のようちえん(美杉台公園東側緑地)

※美杉台小学校駐車場を利用してください。

対象 幼児(5歳)～小学生の親子

定員 15組(定員を超えた場合、抽選)

内容 どんぐりであそぼう、巣箱づくり、自然観察等

費用 100円(保険料など)

持ち物 軍手、飲み物、虫かご、動きやすい服装、帽子

申し込み 10月10日(火)～23日(月) 8:30～17:15に、子育て総合センターへ(メール、電話)。

✉kosodate-event@city.hanno.lg.jp TEL978-8415

※参加者全員の氏名、性別、子どもの年齢・学年、住所、電話番号を明記してください。メールの場合、件名を「森のようちえん」としてください。

全国地域安全運動

10月11日(水)～20日(金)

運動重点

・子どもと女性の犯罪被害防止

・特殊詐欺の被害防止

10月11日は、埼玉県防犯のまちづくり推進条例による「減らそう犯罪の日」です。安全で安心できるまちづくりのため、皆さんのご協力をお願いします。

飯能警察署 TEL972-0110

平成29年の飯能警察署管内

振り込め

詐欺



詐欺発生件数 11件

振り込め詐欺被害金額

約550万円

(平成29年8月18日時点)

有料広告

※広告は、広報紙を有効に活用し、新たな自主財源を確保しようとするもので、市が特定の業者などを推奨するものではありません。広告の内容に関する一切の責任は広告主に帰属します。

各地区文化祭

■第二地区（第二区公民館 TEL972-6784）

作品展示	11/11(土) 9:00～16:00 11/12(日) 9:00～15:30
お茶会	11/11(土) 10:00～12:00、13:00～15:00
健康コーナー	11/12(日) 13:00～15:00 ※血圧・体組成測定、健康相談
芸能まつり	11/18(土) 13:00～16:00

■精明地区（精明公民館 TEL972-2314）

作品展示	10/21(土)～10/22(日) 9:30～15:30
グループ発表会	11/12(日) 9:45～15:00

■双柳地区（双柳公民館 TEL972-9900）

作品展示会	11/11(土) 9:00～16:00 11/12(日) 9:00～15:00
囲碁・将棋の集い	11/11(土) 9:00～16:00
グループ発表会	11/19(日) 10:00～16:30
社交ダンスの集い	11/19(日) 18:00～20:50

■加治地区

【美杉台】（美杉台公民館 TEL971-5151）

作品展示会	11/11(土)～11/12(日) 9:00～16:00
お茶会	11/12(日) 10:00～12:00、13:00～15:00
加治音楽祭	11/25(土) 13:00～16:00

【加治】（加治公民館 TEL972-2313）

作品展示会	11/17(金)～11/18(土) 9:00～16:00 11/19(日) 9:00～15:30
健康づくりコーナー	11/17(金) 13:30～16:00 ※血圧・体組成測定、健康相談
家庭料理試食会	11/19(日) 11:00～13:00

【加治東】（加治東公民館 TEL974-4546）

盆栽展	11/16(木) 13:00～17:00 11/17(金) 9:00～17:00 11/18(土) 9:00～16:00
大寄せ茶会	11/18(土) 10:00～12:00、13:00～15:00
家庭料理試食会	11/18(土) 11:00～14:00
健康づくりコーナー	11/18(土) 11:00～12:00、13:30～15:30 ※血圧・体組成測定
芸能発表会	11/19(日) 13:00～16:00
ダンスのタベ	11/19(日) 18:00～20:30

■南高麗地区（南高麗公民館 TEL972-2805）

作品展示	10/28(土) 9:00～16:00 10/29(日) 9:00～15:00
お茶会	10/28(土) 10:30～14:00
模擬店	10/29(日) 10:00～15:00
芸能発表会	10/29(日) 11:00～11:30、13:00～15:30
ささえあい南高麗ふくしままつり	10/29(日) 10:00～14:00 ささえあい南高麗の活動PR、南高麗診療所の利用促進PR、看護師による健康チェックなど

※10/29(日)は南高麗ワンデューオーク同時開催！

■吾野地区（吾野公民館 TEL978-1211）

作品展示会	10/28(土) 9:00～16:00 10/29(日) 9:00～15:00
芸能発表会	10/28(土) 10:00～16:00

■東吾野地区（東吾野公民館 TEL978-1212）

作品展示	10/21(土) 9:00～16:00 10/22(日) 9:00～15:00
お茶会	10/21(土) 10:00～14:00
卓球体験会	10/22(日) 10:00～13:00
ステージ発表会	10/21(土)～10/22(日) 10:00～15:00
模擬店	10/21(土)～10/22(日) 10:00～14:00

■原市場地区（原市場公民館 TEL977-1232）

作品展示	10/21(土)～10/22(日) 9:00～16:00
お茶会	10/22(日) 10:00～12:00、13:00～15:00
囲碁対局	10/21(土) 9:00～16:00
芸能発表会	11/19(日) 13:00～15:00

■名栗地区（名栗公民館 TEL979-1522）

作品展示	11/ 2(木) 13:00～16:00 11/ 3(金・祝) 9:00～15:00
発表会	11/ 3(金・祝) 10:00～15:00
本のリサイクル・展示	11/ 2(木) 12:00～17:00 11/ 3(金・祝) 9:00～15:00
紙芝居・人形劇	11/ 3(金・祝) 10:30～
体験コーナー	11/ 3(金・祝) 10:30～14:30 ※写仏講座

※内容・時間など詳しくは各地区行政センターだよりや市ホームページをご覧ください。

市民活動センター トールペイントで作るボックス

日時 11月8日(水)、9日(木) 10:00～12:30
※作品は1日で完成します。都合のつく日に参加してください。

会場 市民活動センター会議室
定員 各10人(申込順)
費用 1,200円(材料費、絵の具、ニス代)
講師 井上博美氏
完成イメージ



サイズ：8cm四方×高さ12cm
※できあがった作品は、11月10日(金)～28日(火)に、交流広場で展示します。

申し込み 10月3日(火)～15日(日)に、費用を持って直接市民活動センター(TEL978-7551)へ。

ラグビーワールドカップ2019™ 開催2年前イベント

ラグビーワールドカップ2019の会場となる熊谷スポーツ文化公園で開催2年前イベントを開催。国内トップリーグのチームによる試合やステージイベント、選手との交流会などをお楽しみください。

日時 10月21日(土) 10:00～15:30
※試合 13:00キックオフ(パナソニック ワイルドナイツ 対 サントリーサンゴリアス 有料)

会場 熊谷スポーツ文化公園内にぎわい広場
問い合わせ 埼玉県ラグビーワールドカップ2019大会課 TEL048-830-6870

10月21日(土) 10:00～14:00 ※順延:10/28(土)

秋の天覧山で生きものをまるごと観察しよう

秋風の吹く天覧山で、草木や虫、鳥、哺乳類などを観察します。生き物の専門家に、生き物の見つけ方や見どころを教わります。

集合 市民会館

定員 25人(大人2,000円、小学生以下1,000円) **持ち物** 飲み物、弁当、雨具、帽子、筆記用具、歩きやすい服装(長そで、長ズボン)、履きなれた靴、防寒着

申し込み 森のフィールド学舎(もりのまなびや)

☒morinomanabiya168@gmail.com(受付はメールのみ)



10月28日(土)、11月4日(土)、12日(日)、19日(日)、25日(土)、12月2日(土)、9日(土)

食欲の秋を楽しもう！秋野菜の収穫体験

土とふれあい、自分でとったものを自分で食べる楽しみを味わいましょう。収穫した野菜はお持ち帰りできます。

時間 各回10:30～13:00

集合 宮沢湖裏 ※お申し込みの方に別途ご案内します。

定員 10組(1組4人まで3,000円。1人の場合2,000円、5人以上は追加1人につき1,000円)

持ち物 飲み物、雨具、タオル、着替え、農作業ができる服装

申し込み 飯農会(斉藤) TEL090-3315-0936 FAX972-4381



10月29日(日) 9:00～13:30

黄門様育ての親 中山信吉ロマンウォーク～年一回宝物殿公開～

水戸藩附家老として活躍した中山氏ゆかりの中山地区。中山家館跡や加治神社、智観寺宝物殿などを見学します。老舗日本料理店のランチもお楽しみに。

集合 「飯能駅」北口

定員 15人(1人3,000円)

持ち物 飲み物、雨具、帽子、歩きやすい服装、履きなれた靴

申し込み 飯能市エコツーリズム市民ガイドの会(安田)

TEL974-7641(18:00～20:00受付) FAX974-7641



10月29日(日) 9:30～12:30

吾野宿歴史さんぽ

古くは宿場町として、また西川材の産地として賑わった吾野宿を散策し、自然や歴史、生活文化を感じながら将来の吾野を考えるツアーです。

集合 「吾野駅」駅前

定員 10人(1人1,500円)

持ち物 飲み物、弁当、雨具、歩きやすい服装

申し込み 吾野宿再生と吾野を語る会 TEL978-1946

FAX03-3994-5453 ☒contact-comstation@googlegroups.com

※なるべくメールでお申し込みください。



はんのう路地グルメ2017+α

チケットを持って、飯能市内の飲食店を巡りましょう！それぞれのお店で、ワンドリンク+ワンフードを楽しめます。おいしいグルメ、気になるお店を堪能してください。



期間 10月13日(金)、14日(土)、15日(日)

参加費 チケット3枚綴り2,000円

※飲食店以外の一部店舗も対象となります。

■アトノリもできます

使い切れず余ったチケットは、イベント終了後に600円分の金券として使えます。※路地グルメ参加店のみ。

期間 10月16日(月)～29日(日)

■参加店を巡って、ゲームにチャレンジ！

期間中、参加店ごとにかくされたパズルを解き明かすイベント「Hanno Puzzle Q(ハンノウ パズル)」に挑戦できます。パズルに答えて、特典をゲットしよう！

■はんのう路地グルメ×街コン(飯能市結婚応援団補助事業)

日時 10月14日(土) 15:00～受付

受付 飯能小町公園(飯能商工会議所向かい)

定員 独身の男女各20人

申し込み 当日、受付場所ではんのう路地グルメのチケットを購入してください。

問い合わせ 飯能商工会議所 TEL974-3111

名栗ふるさとまつり



豊かな自然に囲まれて、山里のグルメや活気のある踊りを楽しめるイベントです。

日時 10月22日(日) 9:30～15:00 ※雨天決行

会場 名栗スポーツ広場多目的グラウンド(名栗地区行政センター前)

内容 特産品や飲食物の販売・体験遊びコーナー、ステージでの舞踊・ダンス・演奏

問い合わせ 名栗ふるさとまつり実行委員会事務局(名栗地区行政センター内) TEL979-1121

飯能市エコツーリズム 秋のエコツアー

観光・エコツーリズム推進課 ☒eco2@city.hanno.lg.jp
TEL973-2111(平日8:30~17:15) FAX974-6737

10月11日(水) 8:20~16:00

飯能アルプス ～板屋ノ頭からスルギ尾根、子ノ権現～

ハイカーから「飯能アルプス」の愛称で呼ばれる山々を縦走する、健脚・経験者向けのコースです。(約10km、標高差450m、約6時間以上の山歩き)

集合 「吾野駅」駅前

定員 15人(20歳以上)

1人4,000円 **持ち物** 飲み物、帽子、タオル、着替え、雨具、登山のできる服装、登山靴、防寒着

申し込み (一社)奥むさし飯能観光協会 TEL・FAX980-5051

☒hannokanko@gmail.com



10月13日(金) 10:00~13:30

飯能リフレッシュスクール第一弾! お寺ヨガ&ソクササイズ

住職の講話とソクササイズ&ヨガで体を整えリフレッシュ! 昼食はお寺のうどんを食します。西川材のプチオーダーペンダント付き。

集合 観音寺

定員 10人(1人3,500円)

持ち物 飲み物、タオル、予備の靴下、動きやすい服装(ズボン)

申し込み こどもエコクラブ飯能(小林) TEL090-7682-8294



※ソクササイズのイメージです

10月14日(土) 9:30~12:00

絹織物で栄えた町を巡る古民家ツアー

飯能のまちなかに点在する、歴史や季節、くらしの営みを感じられる路地。かつて絹織物で栄えた飯能の路地の魅力に迫りながら、「はんのう路地グルメ」も紹介します。

集合 飯能小町公園

定員 20人(1人2,500円) **持ち物** 飲み物、雨具、歩きやすい服装 **申し込み** 飯能まちなかを元気にする会

TEL・FAX978-8300 ☒hanno-mgk@bz04.plala.or.jp



10月14日(土) 10:00~14:00

清流・高麗川で観察と川遊び

旧道「鎌倉街道」の再生が進められている吾野地区で、高麗川に生息する生物を観察します。清流に生きるカジカやハヤなどを探しましょう。

集合 「吾野駅」駅前

定員 15人(1人2,000円)

持ち物 飲み物、タオル、着替え、濡れてもよい服装、濡れてもよい靴(かかとのあるもの)

申し込み 吾野宿再生と吾野を語る会 TEL978-1946

FAX03-3994-5453 ☒contact-comstation@googlegroups.com

※なるべくメールでお申し込みください。



10月14日(土) 10:15~13:30

墨絵入門～こころと向き合うお寺でのひととき～

吾野にある禅刹・法光寺の本尊・延命地藏尊を拝観し、墨絵を体験します。昼食に特製弁当をいただいた後は、奥の院 岩殿観音窟石龕を見学します。

集合 「吾野駅」駅前

定員 15人(1人3,500円)

持ち物 飲み物、雨具、汚れてもよい服装(奥の院拝観希望の方は、歩きやすい靴、杖) ※お持ちの方は筆、御朱印帳

申し込み 飯能市エコツーリズム市民ガイドの会(福島)

FAX971-5540 ☒tua11081@hanno.jp



10月15日(日) 9:25~15:00

サトムスメが挑戦! Vol.8

名栗 SP スピリチュアル&秋の味覚ハッピーランチ♡

女性限定のエコツアー第8弾は、名栗の名所 鳥居観音でスピリチュアル体験! 豊かな自然と地場産素材の食事で身も心もおなかいっぱいになります。

集合 「連慶橋」バス停

定員 10人(1人3,800円)

持ち物 飲み物、食器、手ぬぐいまたはタオル、帽子、汚れてもよい服装、歩きやすい靴 **申し込み** サトムスメが挑戦! 実行委員会 ☒satomusume.hanno@gmail.com

※受付はメールのみです。



10月15日(日) 9:30~15:30

吾野宿散策と鎌倉街道でジビエ料理

宿場町の趣が残る吾野宿を散策し、地元でとれたシシ肉と野菜を使ったジビエ料理をいただきます。

集合 「吾野駅」駅前

定員 10人(大人4,000円、小学生以下3,000円) **持ち物** 飲み物、軍手、雨具、歩きやすい服装

申し込み 吾野宿再生と吾野を語る会 TEL978-1946

FAX03-3994-5453 ☒contact-comstation@googlegroups.com

※なるべくメールでお申し込みください。



10月15日(日) 10:00~14:30

さがす・あじわう～高麗川の清流にふれる日曜日～

高麗川を歩いて水の流れを感じながら、魚や水生生物の観察をします。観察後は、川魚料理を堪能しましょう。

集合 休暇村奥武蔵

定員 20人(大人4,000円、小学生以下: 川魚料理の場合3,000円、お子様ランチの場合2,000円) **持ち物** 飲み物、軍手、着替え、濡れてもよい服装、濡れてもよい靴(かかとのあるもの)

申し込み 休暇村奥武蔵 TEL978-2888

FAX978-2880



歩こう、飯能。目指せ、ウォーキング人口3万人!! スゴ足★10月・11月のイベント★

子どもから高齢者まで、すべての年代で取り組める運動分野の取組の柱としてウォーキングを振興しています。
楽しみながらウォーキングの輪を大きくしていきましょう!

■南高麗の桃源郷・お散歩マーケットのコースを歩く

期 日 10月29日(日) ※小雨決行。天候等による中止は、当日6:30以降に南高麗地区行政センターへ。
コ ー ス 南高麗地区行政センター(8:15受付)→八坂橋バス停(バスで移動)→
 間野黒指バス停→黒指地区→細田地区→浅間神社→時計台→南高麗地
 区行政センター(12:30) ※約8.4km、3.5時間。
費 用 100円(保険代。当日集金) ※小学生以下無料
持 ち 物 飲み物、雨具、スゴ足手帳
申し込み 10月20日(金)までに南高麗地区行政センターへ。
 TEL972-2805 FAX974-2736 ☒koma-center@city.hanno.lg.jp



■あじさい街道を歩く

期 日 11月11日(土) ※天候等による中止は、当日8時以降にASA飯能中央へ。
コ ー ス 吾野駅(10:30集合)→たいら栗園→東吾野駅→武蔵横手駅→巾着田→市役所 ※約19km
費 用 200円(保険代、マップ代等。当日集金)
持 ち 物 弁当、飲み物、雨具、スゴ足手帳
申し込み 11月7日(火)までにASA飯能中央へ。TEL972-4701 FAX974-2190
 ☒sakuzimu@hanno.jp ※当日参加可。問い合わせ…恩田 TEL090-2205-8073

■第42回精明地区歩行ラリー

期 日 11月23日(木・祝) ※小雨決行。天候等による中止は、当日精明地区行政センターへ。
コ ー ス 精明地区行政センター(8:15受付)→平松→普門寺→
 高萩南農産物直売所→赤城神社→精明地区行政センター(12:00)
 ※約9km、3時間。
持 ち 物 飲み物、雨具、筆記用具、スゴ足手帳
申し込み 11月13日(月)までに精明地区行政センター
 TEL972-2314 FAX972-9804 ☒seimei-center@city.hanno.lg.jp
 または双柳地区行政センターへ。
 TEL972-9900 FAX972-9902 ☒nami-center@city.hanno.lg.jp



■奥武蔵自然歩道と狭山・入間を歩く

期 日 11月28日(火) ※天候等による中止は、当日8時以降にASA飯能中央へ。
コ ー ス 市役所(10:00集合)→高麗峠→宮沢湖→精明地区行政センター→狭山パーキングエリア→円照寺→
 市役所 ※約20km
費 用 200円(保険代、マップ代等。当日集金)
持 ち 物 弁当、飲み物、雨具、スゴ足手帳
申し込み 11月24日(金)までにASA飯能中央へ。TEL972-4701 FAX974-2190
 ☒sakuzimu@hanno.jp ※当日参加可。問い合わせ…恩田 TEL090-2205-8073

■第14回加治地区てくてくウォーク

期 日 11月12日(日) ※天候等による中止は、当日7:00以降に加治地区行政センター(Tel972-2313)へ。
コ ー ス 加治地区行政センター(8:30受付)→飯能河原→中平河原→吾妻峡→
 大河原自治会館→岩根橋→矢風会館→加治地区行政センター(14:30)
 ※約10.5km、6時間。
持 ち 物 弁当、飲み物、雨具、スゴ足手帳
申し込み 11月2日(木)までに加治東地区行政センターへ。
 TEL974-4546 FAX972-9806 ☒kajih-center@city.hanno.lg.jp



市民体育館 TEL972-6506(9:00~21:00受付)			
イベント	期 日	時 間	内 容
トレーニング講習会	10/14(土)	10:00~12:00	トレーニング室の利用と器具の使用方法についての説明 対象 15歳以上の方(中学生を除く) 定員 各20人(申込順) 費用 市内 在住、在勤、在学の方、入間・狭山・所沢市在住の方200円 それ以 外の方400円 持ち物 室内用運動靴、運動のできる服装、タオル 申し込み 10/4(水) 9:00から市民体育館へ。
	10/26(木)	19:00~21:00	

イベントカレンダー

※費用の記載がないイベントは無料。申し込みの記載がないイベントは参加自由です。

 市立図書館 TEL972-2114 FAX972-2118 火～金曜日9:30～19:00 土・日曜日・祝日9:30～18:00 図書館名栗分室 TEL979-1520 火～日曜日9:00～17:00 こども図書館 TEL974-2414 火～日曜日9:00～17:00 ☒tosyokan@city.hanno.lg.jp URL:http://www.hanno-lib.jp				
会場	イベント	期 日	時 間	内 容
図書館	図書館映画会	10/28(土)	13:30～15:40	上映「小説家を見つけたら」(監督:ガス・ヴァン・サント 出演:ショーン・コネリーほか 140分程度。13:00開場) 定員 100人
	図書館おはなし会	10/4(水) 10/21(土)	11:00～11:30	絵本のよみきかせ、紙芝居、手遊びなど
	市立図書館友の会 リサイクルフェア	10/22(日)	10:00～16:00	図書館に寄贈された本で、すでに所蔵している図書などをお譲りします。(1人10冊まで。営利目的はご遠慮ください)
名栗	おはなしのじかん	10/4(水) 10/18(水)	14:30～15:00	絵本のよみきかせ、紙芝居、手遊びなど
こども図書館	おはなしのじかん	毎週(火)～(金) (10/27(金)を除く)	15:00～15:30	絵本のよみきかせ、紙芝居
	ケロケロ・クラブ	10/7(土) 11/4(土)	14:00～14:45	おすすめの本の紹介、パネルシアター、大型絵本など
	ちびくまちゃんタイム	10/18(水)	10:00～10:20	絵本のよみきかせ、紙芝居、わらべうた 対象 0～1歳のこども
	こぐまちゃんタイム	10/18(水)	10:30～11:00	絵本のよみきかせ、紙芝居、手遊びなど 対象 2～3歳のこども
	おはなし会	10/21(土)	14:00～14:45	日本や世界の昔話を語ります。
	開館20周年記念 世界の子どもの本展	10/9(月・祝) まで (10/2(月)を除く)	9:00～17:00	IBBY(国際児童図書評議会)がすすめる児童書を展示します。 〔講演会〕10/8(日) 13:30～15:00(13:00開場)「絵本がうまれるとき」 講師 垂石真子さん 対象 小学生以上 定員 80人(先着順) 費用 無料 申し込み こども図書館へ。
	開館20周年記念講座 落語と絵本～柳家花緑落語会・太田大輔お話し～	10/15(日)	14:00～15:40 (13:30開場)	落語と楽しいお話で江戸の文化にふれてみよう! 落語 柳家花緑さん お話 太田大輔さん(絵本作家、イラストレーター) 対象 小学4年生以上 定員 80人(先着順) 費用 無料 申し込み 10/5(木)からこども図書館へ。
保存期限が過ぎた雑誌を 無料でお譲りします		雑誌は1人5冊までお譲りします。なくなり次第終了となります。 ■市立図書館多目的ホールB 11月2日(木) 9:30～19:00 3日(金・祝)、4日(土)、5日(日) 9:30～18:00 ■こども図書館入口 11月2日(木)、3日(金・祝)、4日(土)、5日(日) 9:00～17:00 ■図書館名栗分室入口前 11月2日(木) 12:00～17:00 3日(金・祝) 9:00～15:00		

 市立図書館 移動図書館「みどり号」巡回予定(11月) TEL972-2114 FAX972-2118 ※荒天で巡回が中止になることがあります。図書館・こども図書館から離れた地域へ、約2,500冊の図書を巡回しています。図書の貸出・返却、利用者登録や本のリクエストもできます。また、図書館・こども図書館で借りた図書も返却できます。					
期日	駐車場所	時間	期日	駐車場所	時間
1(水) 15(水) 29(水)	精明小学校	10:20～11:00	8(水) 22(水)	名栗小学校	10:10～10:50
	東吾野小学校	13:00～13:40		原市場地区行政センター	11:20～12:00
	東吾野地区行政センター	14:00～14:40		原市場小学校	13:00～13:40
	法光寺	15:00～15:40		金錫寺	14:00～14:30
2(木) 16(木) 30(木)	飯能第二小学校	13:20～14:00	9(木)	南高麗小学校	13:00～13:40
	中藤中郷自治会館	14:20～14:50		落合駐車場(ぬくもり福祉たんぽぽ)	14:00～14:30
	永田台自治会館	15:20～15:50		美杉台地区行政センター	14:40～15:10
17(金)	西川小学校	10:10～10:50		岩淵団地集会所	15:20～15:50
	北川(スクールバス間野バス停前)	11:10～11:50	10(金) 24(金)	加治東小学校	10:20～11:00
	吾野地区行政センター	13:10～14:10		双柳小学校	13:20～14:00
	※「旧南川小学校校庭」は工事のため12月までお休みです。			双柳地区行政センター	14:10～14:40

名栗げんきプラザ TEL979-1011 FAX979-1013 ☒naguri@tokyu-com.co.jp		
イベント	期 日	内 容
名栗の森のひみつ	11/19(日)	森の生き物の食べ物って何?森でコウモリやムササビをさがそう。 定員 25人 申し込み 10/26(木)までに名栗げんきプラザへ。
親子ネイチャーキャンプ	12/2(土)～ 12/3(日)	センサーカメラを設置したり、夜の森へ出かけたりして、親子で野生の動物たちの姿に迫ります。定員 40人 費用 大人5,500円 小学生5,000円 未就学児4,500円 申し込み 11/2(木)までに名栗げんきプラザへ。

※申し込みは電話、ファクス、メール可。希望するイベント名、参加者氏名(性別・学年・年齢)、お住まいの市町村、連絡の取れる電話番号をお知らせください。

イベントカレンダー

※費用の記載がないイベントは無料。申し込みの記載がないイベントは参加自由です。

飯能中央公民館 TEL972-3678 FAX972-9801 ☒chuo-k@city.hanno.lg.jp			
イベント	期 日	時 間	内 容
オリオン座流星群 を見よう！	10/21(土)	20:00～21:00	会場 加治東保育所園庭 ※雨・曇りの場合、加治東地区行政センター内で スライドショー実施 費用 無料

名栗公民館 TEL979-1522 FAX979-1113 ☒naguri-center@city.hanno.lg.jp			
イベント	期 日	時 間	内 容
写仏講座	11/3(金・祝)	10:30～12:00	墨の香る教室で、仏様のお姿を写し描いてリフレッシュしましょう。会場 2階多目的室 定員 10人 講師 天野珠美氏(NHK学園講師、NHKオープン スクール講師) 費用 500円 持ち物 墨、すずり、面相筆(中または小)、下 敷き(A 3 サイズ、白フェルト地) ※道具がない方はご相談ください。申 し込み 10/27(金)までに名栗公民館へ。 ※午後は絵手紙教室を開催します(参 加自由、道具不要、費用500円、12:30～14:30)。

郷土館 TEL972-1414 FAX972-1431 ☒kyodokan@city.hanno.lg.jp			
イベント	期 日	時 間	内 容
子ども自然講座 どんぐり探検隊	11/11(土)	9:30～12:00	天覧山や周辺などでどんぐりを探しましょう。みつけたどんぐりの見 分け方も学びます。 ※雨天中止。 集合 郷土館 対象 小学生 定員 15人 費用 100円(保険料等) 持ち物 飲み物、タオル、軍手、ビニール袋、山登りしやすい服装・靴、 帽子 申し込み 10/16(月)から郷土館へ(電話、メール)。 ※メールの場 合は、氏名、学年、学校名を明記してください。

児童センター(総合福祉センター内) TEL973-0022(平日9:00～17:00受付) FAX973-8941			
イベント	期 日	時 間	内 容
フォトねんね(0歳の寝相ア ート)～ハロウィン～	10/12(木)	10:00～11:30	対象 市内在住の0歳の子どもの保護者 持ち物 カメラ ※9:30から受付と同時に整理券を配布します。
ハロウィンウィーク	10/12(木)～ 10/31(火) (休館日を除く)	10:00～16:00	ハロウィンクイズに答えて、プレゼントをゲット！ 対象 市内在住の18歳未満の子ども
工作タイム(ハロウィン工作) ～むくむくコップおぼけ～	10/16(月)	10:00～11:00 15:00～16:00	対象 市内在住の幼児と保護者、小学生 ※直接会場へお越しください。
おもちゃの病院	10/25(水)	10:00～15:00	おもちゃドクターがこわれたおもちゃを直します。 申し込み 10/1(日)から児童センターにおもちゃをお持ちください(休館 日を除く) 1人2点まで、先着30点。当日持ち込みは12:00まで。 ※部品交換は実費です。
かめさんタイム ～ハロウィンフォト～	10/26(木)	10:30～11:30	ハロウィンをテーマにした1歳からのおすすめアート 対象 市内在 住の1歳からの幼児と保護者 持ち物 カメラ ※10:00から受付と同 時に整理券を配布します。

※児童センター休館日 10/9(月)、10/14(土) 13:00～17:00、10/15(日)、10/29(日)

美杉台児童館 TEL971-5500(平日9:00～17:00受付) FAX971-5501			
イベント	期 日	時 間	内 容
子育てサロン メイプルルーム	日時・内容 10/5(木) 身長体重測定・体操、10/19(木) 手形・足形をとろう、10/26(木) ハロウィン製作 時間 10:00～11:30 対象 市内在住の乳幼児と保護者、プレママ		
読み聞かせの会 あおりんご	10/11(水) 10/25(水)	11:00～11:30	絵本やお話しの読み聞かせ、手遊び、紙芝居など 対象 市内在住の乳幼児と保護者
聞く力を伸ばす おはなしグランマ&昔あそび タイム	10/16(月)	16:00～16:45	まりつきなどの昔あそびと世界中の童話を語りで伝えます。 対象 市内在住の小学生 ※幼児は保護者同伴 講師 高橋菊野氏
みんなであそぼう	10/24(火)	15:30～16:30	ハロウィン製作 対象 市内在住の幼児と保護者、小学生
ハロウィンウィーク	10/23(月)～ 10/28(土)	9:00～17:00	こうもりをさがせ！ 対象 市内在住の幼児と保護者、小学生
ハロウィンパーティー	10/30(月)	10:30～11:30 15:30～16:30	ゲーム大会 ※仮装しての参加も大歓迎！ 対象 市内在住の幼児と保護者、小学生
すくすくベビー	11/20(月) 12/18(月)	10:30～11:00	親子をつなぐふれあい遊び 対象 市内在住の0歳の幼児(申込時点) と保護者 定員 10組 講師 高橋菊野氏 申し込み 10/16(月)9:00から 美杉台児童館へ(連名での申し込み不可。聴覚障害、言語障害のある 方は、ファクスで申し込みできます。)
3B体操	11/21(火) 11/28(火)	10:00～11:00	3つの用具(ベル、ベルター、ボール)で楽しく運動しましょう。 対象 市内在住の幼児(平成28年4月2日～平成29年4月1日生まれ) と保護者 定員 20組 講師 梨木章子氏 持ち物 飲み物 申し込み 10/17(火)9:00から美杉台児童館へ(連名での申し込み不可。聴覚障害、 言語障害のある方は、ファクスで申し込みできます。)

トーベ・ヤンソンあけぼの子どもの森公園 TEL972-7711(9:00～17:00電話受付)			
イベント	期 日	時 間	内 容
秋のほのぼのコンサート	10/14(土)	14:00～14:50 (13:45開場)	幼児、低学年の子どもから大人まで楽しめるコンサートです。 定員 100人 ※直接会場へお越しください。 演奏 駿河台大学吹奏楽部
おでかけ広場	10/20(金)	10:00～11:30	絵本の読み聞かせ、手遊び、紙芝居など 協力 ひなたぼっこ ※子育ての相談もできるので、ぜひお越しください。
あけぼの秋のスタンプラリー	10/21(土) 10/22(日)	10:00～15:30	公園をまわって、7つのスタンプをさがそう！
人形劇 「そっくりのくりのき」	11/12(日)	14:00～14:50 (13:45開場)	「くりのき山」の「くりの木さん」と「きつねさん」のメルヘンストーリーです。歌を交えながらお届けします。 対象 3歳以上の方 定員 100人(申込順) 申し込み 10/25(水)からトーベ・ヤンソンあけぼの子どもの森公園へ。
■修繕工事に伴い、臨時休園します ご迷惑をおかけしますが、ご理解をお願いします。 休園期間 平成30年1月5日(金)～3月31日(土)			

NPO法人飯能市体育協会 TEL972-1300(火～土曜日9:00～17:00受付。10/10、祝日を除く)			
イベント	会場	日 時	内 容
第66回市民体育祭 柔道大会	市民体育館	11/19(日) 9:00	対象 市内在住、在勤、在学の小学生以上の方、全日本柔道連盟登録者・スポーツ安全保険加入者 競技内容 参加人数によりリーグ戦またはトーナメント戦 ・小学生(1・2年生、3・4年生、5・6年生) ・中学生(男子・女子) ・高校生有段男子 ・一般女子 ・一般男子(無段・有段)の部 申し込み 10/31(火)までに体育協会へ。
第36回市民レクリエーション祭 ソフトバレーボール大会	市民体育館	12/3(日) 8:45	対象 市内在住、在勤、在学の高校生以上の方 競技内容 ブロック制によるトーナメント戦、決勝リーグ戦(女子、混合の部) 費用 1チーム3,000円 申し込み 11/10(金)までに所定の申込用紙で体育協会へ。 ※組み合わせ抽選会…11/24(金) 19:00 市民体育館選手控室
テニスを楽しむ日 シニア大会	阿須運動公園 テニスコート	11/26(日) 8:30 予備12/2(土)	対象 市内在住、在勤、近郊市のベテランテニス愛好者(男性50歳以上、女性40歳以上) 競技内容 ペア年齢合計によるクラス別リーグ戦(130歳以上、120歳以上、110歳以上の部) ※男女組み合わせ自由 定員 40組 費用 1組1,400円(当日集金) 申し込み 11/4(土)までに体育協会へ。 ※飯能市硬式テニス連盟ホームページからも申し込みできます。詳しくはTEL090-2918-3896へ。
第9回市民シニア 第13回 飯 能 女 子 ゴルフ大会	飯能グリーン カントリーク ラブ	12/7(木)	対象 市内在住、在勤の方 ※シニアは12月末日までに満60歳以上 競技内容 18ホール、新ペリア方式(シニア・女子) 定員 シニア80人、女子40人 費用 1人18,580円(参加費、プレイ費。当日集金) 申し込み 10/20(金)までにファクスで飯能市ゴルフ協会(FAX972-8050 TEL972-7088)へ。 ※大会名、氏名、住所、電話番号を明記してください。
グラウンド・ ゴルフ教室	精明小学校校 庭	10/29(日) 9:00～12:00 予備11/5(日)	対象 市内在住、在勤、在学の方 内容 ルール、マナー、スコアの付け方、競技の練習 費用 1人100円(当日集金) 持ち物 運動のできる服装 ※クラブ、ボールはレンタルあり 申し込み 10/20(金)までに体育協会へ。
ノルディックウオー キング体験教室	阿須運動公園	期日 10/29、11/12・26、12/10(日) 時間 13:30～16:00(13:00受付 市民体育館玄関前) 対象 市内在住、在勤、在学の中学生以上の方 定員 各20人 持ち物 運動のできる服装、シューズ ※ボールレンタルあり(1セット500円) 申し込み 開催日の2週間前までに体育協会へ。	

フィンランド独立100周年記念ミュージカル 「The Story of Finland」

12/10(日) 14:30開演(14:00開場)
市民会館小ホール

フィンランド独立100周年記念行事として開催するフィンランド政府公認のミュージカル公演！フィンランド独特の歌や踊りでフィンランドの歴史や魅力が表現されます。

出演 ヴァルキア(フィンランドで活躍するミュージカルチーム)

入場料 一般：前売2,500円(当日3,000円)、小学生以下1,000円

チケット発売 ・市民会館 10/7(土)9:00～窓口販売、10/8(日)8:30～電話予約可

・市役所地域活動支援課 10/11(水)9:00～窓口販売

・チケットぴあでも販売予定

※駐車場には限りがあります。ご来場の際は公共交通機関をご利用ください。

※未就学児は入場できません。 ※公演中の保育を行います(1歳以上の未就学児・1人1,000円)。11月22日(水)までに市民会館へお申込みください。

主催 ラッセ・ヘイッキラ、フィンランド独立100周年記念ミュージカル実行委員会、飯能市

問い合わせ 市民会館 TEL972-3000[休館日：月曜日(祝日の場合は翌日)]



11月 主な施設の 休館・休業日	市民活動センター なし	トーベ・ヤンソンあけぼの子どもの森公園 毎週月曜日
	市民会館 毎週月曜日	郷土館 常設展示改装に伴い臨時休館中
	市立図書館・こども図書館 毎週月曜日、24日(金)	図書館富士見分室 毎週月曜日、3日(金)、23日(木)、24日(金)
	図書館名栗分室 毎週月曜日、23日(木)、24日(金)	総合福祉センター 3日(金)、23日(木)
	市民体育館 毎週月曜日	南高麗・原市場福祉センター 毎週月曜日、3日(金)、23日(木)
	観光案内所(飯能駅) 休業日なし	観光案内所(国道299号) 毎週月曜日
	さわらびの湯 1日(水)	

第47回飯能まつり・交通規制のご案内

4日(土)・5日(日)は飯能まつりの開催により交通規制(全車両通行禁止)を実施します。皆様のご理解をお願いいたします。

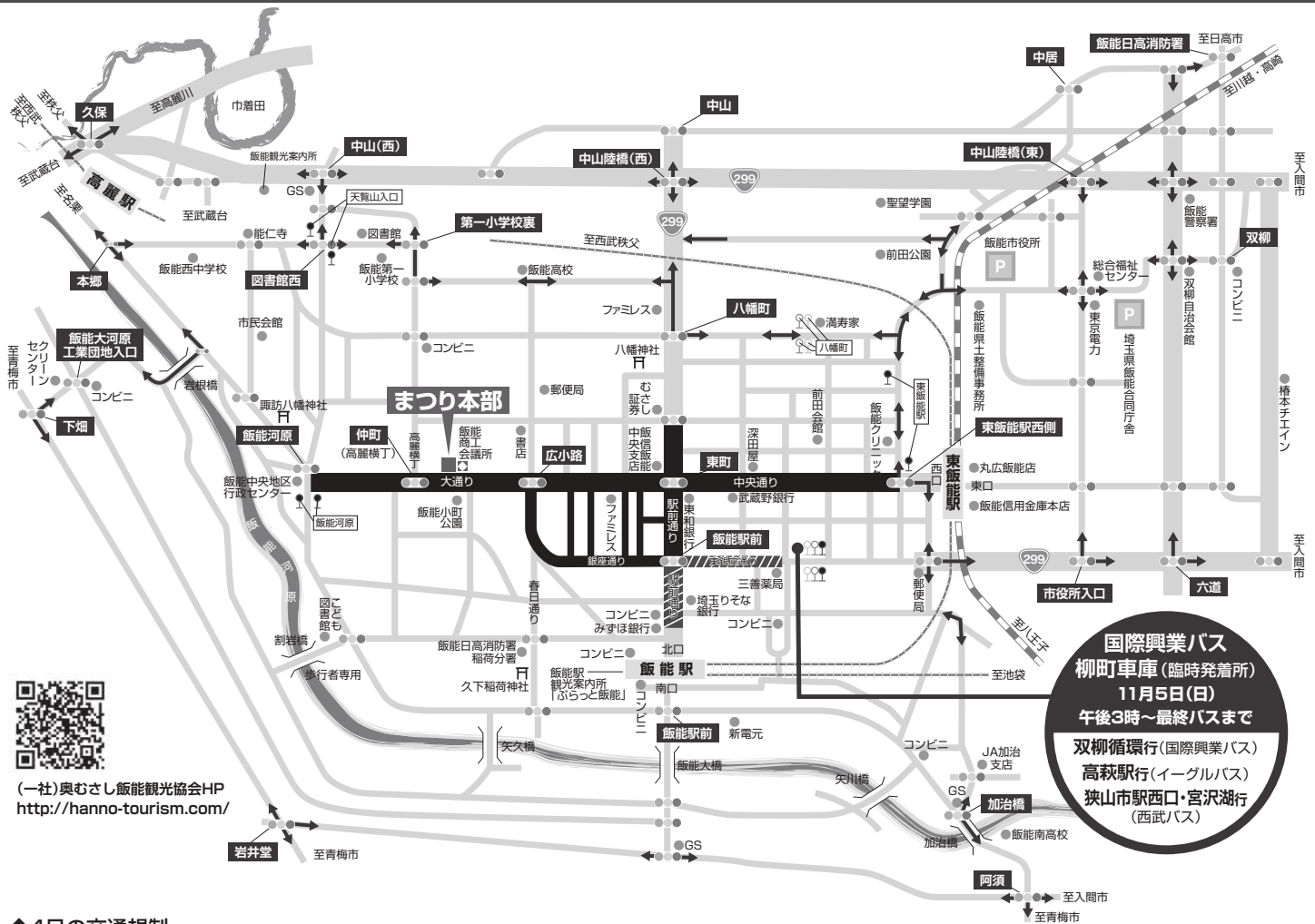

◆4日の交通規制

【正午から午後9時】

銀座通り・中央通り・大通り・駅前通り(飯能駅前交差点からむさし証券前交差点まで)

◆5日の交通規制

【午前9時から午後9時】

銀座通り・中央通り・大通り・駅前通り
(飯能駅前交差点からむさし証券前交差点まで)

【午後3時から午後9時】

駅前通り(飯能駅北口から飯能駅前交差点まで)
東銀座通り(飯能駅前交差点から三善薬局前まで)

◆バス路線の変更について

4日(土)・5日(日)は交通規制により、飯能駅北口発着の国際興業バス・西武バス・イーグルバスの各社の路線が変更されますのでご注意ください。

◆5日の路線バス発着所の変更

午後3時から最終バスまで交通規制の実施に伴い、下記の路線の発着所が「飯能駅北口」から「国際興業バス柳町車庫」に変更となります。

- 国際興業バス「双柳循環」行
- 西武バス「狭山市駅西口(下川崎経由・笹井経由)」行、「宮沢湖」行
- イーグルバス「高萩駅」行

※詳しくは各バス車両内のお知らせ、停留所等にてご確認ください。バスの運行時間が遅れる等、ご不便、ご迷惑をおかけしますが、皆様のご協力をお願いいたします。

◆バス会社の連絡先

国際興業バス飯能営業所 ☎042-973-1161
西武バス狭山営業所 ☎04-2955-3750
イーグルバス川越営業所 ☎049-233-3711

●交通規制(全車両通行禁止)

■	4日(土) 12:00～21:00
■	5日(日) 9:00～21:00
▨	5日(日) 15:00～21:00

記号	説明
P	駐 車 場
↔	迂 回 路
↑	国際興業バス 移設バス停留所
♀	西武バス 移設バス停留所
♀	イーグルバス 移設バス停留所

◎路線/バスは一部路線を変更いたしますのでご注意ください。

市民活動センター 飯能まつり展

第47回飯能まつりの見どころ、お雛子の道具・祭りの衣装・お面・写真の紹介、DVDの放映など、まつりがもっと楽しくなる展示です。

期間 10月20日(金)～11月5日(日)

時間 10:00～19:00

会場 市民活動センター交流広場

問い合わせ 市民活動センター TEL978-7551

※車で来場する方は、市役所駐車場をご利用ください。丸広百貨店地下駐車場は有料です。



第47回 飯能まつり 11月4日(土) 5日(日)

奥武蔵の秋を彩る一大行事、飯能まつりが11月4日(土)・5日(日)に開催されます。

4日(土)はパレード、よさこい、ステージイベント、路上パフォーマンス等の熱い演技が楽しめるほか、11カ町の底抜け屋台がまちを練り歩きます。

5日(日)は囃子、獅子舞、はしご乗り等の時代を超えて受け継がれる伝統芸能をご堪能ください。11カ町の山車の引き合わせは祭りの最高潮!! 伝統芸能と市民フェスティバルどちらも見逃せない2日間です!

4 日 土

- ・パレード
- ・中央通り特設ステージ
- ・大通りパフォーマンスエリア
- ・子どもみこし
- ・みこし練り歩き
- ・民踊流し
- ・よさこい
- ・野外音楽会
- ・底抜け屋台引き合わせ(夕方から)

5 日 日

- ・山車巡行・引き合わせ
- ・みこし練り歩き
- ・獅子舞
- ・まといとはしご乗り
- ・居囃子
- ・特別出演 居囃子(夕方から)
青梅市勝沼囃子会
入間市北中野囃子連

問い合わせ 飯能まつり協賛会 TEL973-2111

今年の当番町 双柳

西武線沿線のイベント情報



所沢市

ところざわまつり

圧巻!

総勢10基の山車ひきまわし

日時 10/8(日) 10:30 ~ 21:00

会場 所沢駅~金山町交差点

内容 山車ひきまわし・重松流祭囃子、パレード、みこし、サンバカーニバル、民踊流し、よさこい、屋台村・バザールコーナー、所沢観光物産展 など楽しいイベントがいっぱい。

問い合わせ

- ・所沢商工会議所
TEL04-2922-2196
- ・所沢市商業観光課
TEL04-2998-9155



入間市

入間万燈まつり

~万燈と ともに輝く

入間の未来~

日時 10/28(土) 13:00 ~ 20:15

10/29(日) 9:30 ~ 16:45

会場 入間市産業文化センター周辺

内容 山車のひっかわせ、子どもみこし、みこしの競演、わんぱく力士土俵入、はしご乗り、佐渡物産展、芸能披露、万燈太鼓大合戦、世界のともだち広場、fun-goマッシュェ「夜のファンタジー」など

問い合わせ 入間市自治文化課
TEL04-2964-1111



狭山市

さやま大茶会

狭山の秋の風物詩「さやま大茶会」をお楽しみください

日時 11/12(日) 10:00 ~ 15:00

※雨天決行

会場 狭山稲荷山公園

内容 13の茶席が並ぶ野点の茶会。使用するお茶は、狭山の抹茶「明松」と玉露「伊利麻路」です。各流派による茶席以外にも、手もみ茶の実演や抹茶・煎茶の販売、友好交流都市・新潟県津南町の物産販売などの催しでおもてなしします。

※1席500円

問い合わせ 狭山市市民文化課
TEL04-2953-1111



フィンランド共和国
独立100周年記念事業

New Step & 20th Anniversary

トーベ・ヤンソンあけぼの子ども森公園

トーベ・ヤンソンあけぼの子ども森公園の
名称変更に伴う新たなスタートと
公園生誕20年を祝いイベントを開催します

トーベ・ヤンソンあけぼの子ども森公園 TEL972-7711

10/28_土

なりきり妖精 ワークショップ



写真はイメージです

妖精へアアレンジ体験とステッキ&羽作り

時間 ①12:10~13:40(12:00受付)
②14:25~15:50(14:15受付)

会場 きのこの家

対象 5歳から小学生までの子ども

申し込み 10/7(土)からトーベ・ヤンソン
あけぼの子ども森公園へ
(電話可。9:00~17:00受付)。

10/29_日

フィンランドってどんな国？

フィンランドの昔話と民族楽器カンテレの音色を楽しもう
昔話の語り 11:00~11:20

カンテレ演奏 ①11:30~12:00 ②14:00~14:30

会場 子ども劇場

対象 小学生以上の方

語り お話の会なんじゃもんじゃ、飯能市立図書館職員

演奏 トルスタイ ※直接会場へお越しください。



ももなお姉さんのミニコンサート

&

金子しんぺいのパントマイム

ミニコンサート 10:30~11:00
14:25~14:55

パントマイム 11:00~12:00

会場 きのこの家前

※雨の場合、ミニコンサート(10:00
~10:30)、パントマイム(10:30~
11:00)に変更。会場は子ども劇場。
※直接会場へお越しください。



■記念式典(関係者のみ)

時間 13:30~14:15 会場 子ども劇場

身近な自然 再発見! ⑧7



ツチアケビ(果実) …ツチアケビ(広報
はんのう6月号掲載)の花が果実にな
ると、まるで真っ赤なウインナーをぶ
ら下げたような姿になります。鮮やか
な色なので、見かけたら発見した喜び
を胸に、そっと見守ってあげてくださ
い。(撮影場所:原市場)



広報はんのう10月1日号 No.1497 発行日/毎月1日 編集・発行/飯能市情報戦略課

飯能市の人口 平成29年9月1日現在 ()内は前月比

●総人口 80,177人 (-10) ●男 40,177人(+7)
●世帯数 34,464世帯(+27) ●女 40,000人(-17)

今月の
納税

市県民税(普通徴収)

国民健康保険税

納付は便利な口座振替で!

3期

5期

納期限
10月31日

はんのう 第16回 西川材生活祭 × フェア

市内に新しくオープンした
カフェ・お店も出店！

おいしい！楽しい♪ 飯能の魅力が満載☆



飯能産のはちみつ



素材を生かしたベーグル



飯能の地ビール



手づくりキッシュ

飯能生まれのすてきな
食品・雑貨が大集合！



西川材の家具

11月12日日 9:30
飯能市役所駐車場 14:30

問い合わせ

はんのう生活祭

産業振興課 TEL986-5083

西川材フェア

飯能商工会議所 TEL974-3111

西川材物語ツアー
参加者募集！



新鮮な野菜販売



ヤシの花蜜と
ミルクのジェラート



川越卸売市場のまぐろ丼



夢馬と記念撮影すると
夢馬のお面をプレゼント



段ボール電車



金魚すくい



赤ちゃんの駅

会場にはおむつ替えや授乳が
できるスペースをご用意して
います。

段ボール電車、ふわふわ遊具、金魚すくい、交通安全体験車「サイトくん」、
木のジャングルジム、おがくず宝探し、模擬上棟、
二人挽きのこぎり体験など遊べるコーナーも充実！

- 「訴訟最終通知書」というハガキに注意！・・・ 3
- はんのう市ノーマイカーデー・・・ 4
- 秋季全国火災予防運動・・・ 10
- 生活の森・・・ 13
- イベントカレンダー・・・ 19



第72回国民体育大会(えひめ国体)が9月30日～10月10日に開催されました。飯能市からは、陸上(成年女子400m)に松本聖華選手(駿河台大3年)、ホッケー(少年男子)に藤島来葵選手、平澤駿選手、本橋大地選手、丸山昇太選手、栗田航伎選手、平澤翔選手、高橋蓮選手、鈴木拓選手、小嶋遥希選手、国本亮選手(飯能南高3年)、山岳(少年女子)に金子桃華選手(聖望学園高3年)、弓道(少年女子)に小澤優華選手(飯能高3年)が、埼玉県代表として出場し、活躍しました。(写真は9月21日の激励会の様子)



岩沢伊織さん(加治東小学校1年)が、「第29回全国ひらがな・かきかたコンクール」において文部科学大臣賞を受賞しました。



坂本樹哉選手(美杉台中)と増田涼子選手(加治中)が、11月23日からオーストラリアで開催される「F-H-E CUP2017」において、U-16ジュニアユースホッケー日本代表のゴールキーパーに選出されました。お二人の活躍に応援をお願いします。



10月7・8日、「第42回すみだまつり・第47回こどもまつり」が墨田区で開催されました。同区観光協会と交流を深めている飯能市からも観光物産のブースが出展しました。



10月8日、飯能市と友好交流協定を結ぶ横浜市中区で「第42回中区民祭りハローよこはま2017」が開催され、飯能市からは中区との友好交流をPRするブースが出展しました。

埼玉県高齢・障害者ワークフェア2017 土屋沙織さんが埼玉県知事表彰を受賞

9月13日に開催された埼玉県高齢・障害者ワークフェア2017において、市内在住の土屋沙織さんが、埼玉県知事表彰(優秀勤労障害者)を受賞されました。

土屋さんは平成16年からスターバックスコーヒー飯能pepe店に勤務しています。最初は、洗い場で1日2時間の勤務でしたが、本人の努力と職場の上司同僚の支援により、今では1日6時間働き、フロアでの接客やコーヒー作りもできるようになっています。

常に真面目に仕事に取り組み、能力を向上させようと努力し、職場の上司同僚の信頼を得て、長年勤務を継続してきました。

このたび、障害を克服し模範的な職業人として業績をあげている優秀勤労障害者として表彰されました。

上田清司知事から表彰を受ける土屋さん(右)



身近な自然 再発見! ⑧⑧

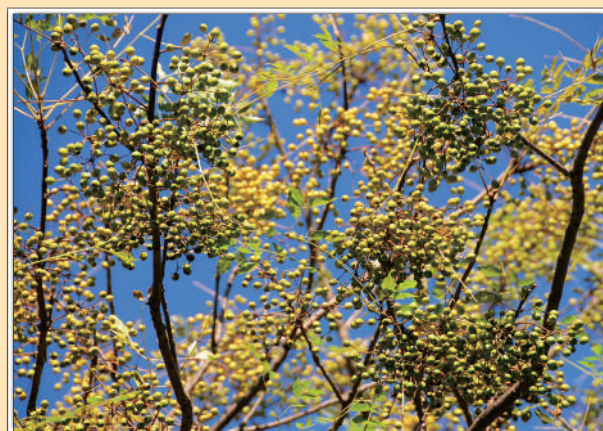

センダン…春に緑色だった実がクリーム色に変わり、鈴なりになりました。樹皮や葉が、薬用、防虫などで利用される植物ですが、果実はサポニンを多く含んでいて、食べているのはヒヨドリやムクドリくらい。ヒトや犬が食べると中毒を起こしてしまいます。(撮影場所：精明)

2018年 成人式へのお誘い



成人の日は大人になったことを自覚し、自ら生き抜こうとする青年を祝い、励ます日です。

市では20歳になった方をお祝いするために成人式を開催します。多数の方のご出席をお待ちしています。

期日 平成30年1月7日(日)

時間 受付…12:15～12:50 式典…13:00～13:30

※成人の日(1月8日(月))ではなく、日曜日の午後
に開催しますので、ご注意ください。

会場 市民会館

対象 市内在住または出身の方で、平成9年4月2
日から平成10年4月1日までに生まれた方
※市内在住の方には、12月上旬に案内状をお送
りします。

※式典に不要なものの持ち込みはお断りします。
また、式典の秩序を乱す行為・進行を妨げるよ
うな行為があった場合は退出していただくこと
もあります。

※手話通訳があります。

■市外にお住まいの方へ

現在、他市町村に転出していても、飯能市出身の
方で飯能市の成人式に出席を希望する場合は、12
月7日(木)までに生涯学習課へご連絡ください。(はが
き、Eメール、電話可)後日、案内状を送付します。

※はがき、Eメールの場合、氏名・現住所・生年
月日、電話番号、飯能市の成人式に出席したい
理由(飯能市出身など)を記入してください。

問い合わせ 生涯学習課 TEL973-3681

✉syogai@city.hanno.lg.jp

(〒357-8501 飯能市大字双柳1-1 飯能市教
育委員会生涯学習スポーツ部生涯学習課成人式
係 宛)

第15回入間郡市人権フェスティバル

日時 11月20日(月) 12:00～15:40

会場 富士見市市民文化会館キラリ☆ふじみ

※公共交通機関をご利用ください。

内容 ・講演1「同和問題の解決をめざして」

講師 埼玉県人権推進課講師

※平成28年12月制定された「部落差別の解消の推
進に関する法律」では、全ての国民が等しく基
本的人権を享有するかけがえない個人として
尊重されるものであるとの理念にのっとり、部
落差別のない社会を実現することとしています。

・講演2「音楽は人権をどう表現してきたか」

講師 青島広志氏(ピアノ・お話)

小野勉氏(テノール)

・その他 ふじみ風物詩上映、人権作文の朗
読、人権パネル等の展示、物品販
売等

※直接会場へお越しください。

※手話通訳あり。

※保育あり(1歳～就学前の子ども。11月9日(木)ま
でに企画調整課へ)

問い合わせ 企画調整課 TEL973-3323

戦没者追悼式を開催します

飯能市内戦没者の御霊を追悼し、悲惨な戦争を再
び繰り返さない、平和への決意を新たにするための
式典です。(飯能市遺族会主催)

日時 12月9日(土) 13:30～

会場 市民会館小ホール

※遺族会に加入していない方で、参加を希望する場
合は、11月20日(月)までに、地域・生活福祉課へ。

問い合わせ 地域・生活福祉課 TEL986-5081

飯能市内にお住まいの方に対する ふるさと納税返礼品の贈呈を終了します

総務省から、ふるさと納税の趣旨を踏まえ、地方自
治体は、その自治体の住民に対しふるさと納税に係る
返礼品を送らないよう通知がありました。

このため、飯能市内在住の方からのふるさと納税に
よる返礼品の贈呈を、平成29年12月31日(日)をもっ
て終了します。ご理解をお願いします。

問い合わせ 賑わい創出課 TEL978-5093

「訴訟最終通知書」というハガキに注意！

架空請求詐欺の手口の一種で、実際に被害が
発生しています。

ハガキの差出人に「法務省管轄支局」などと書か
れていますが、法務省とは一切関係がありません。
このようなハガキが届いたら、

- ・ハガキに書かれた連絡先には絶対に電話しない！
- ・不安を感じたら、警察に相談してください。

飯能警察署 TEL972-0110

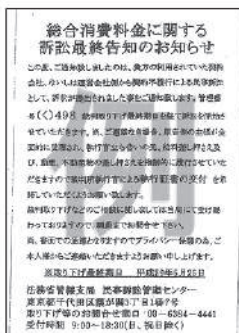

平成29年の飯能警察署管内

振り込め詐欺

詐欺発生件数 15件

振り込め詐欺被害金額

約600万円



(平成29年10月1日時点)



地域でまもり! 地域で育てる! 公共交通

飯能市公共交通ニュース

交通政策室 内線614



公共交通をみんなで乗り支えよう!! 未来のために、今できること

路線バスや鉄道が運行していることは「当たり前」ではありません。車を運転することができない高齢者の方や子ども達にとっては、通学、通院、買物などに必要な移動手段の確保が必要です。お住まいの地域に公共交通がなくなってしまうたらどうなるでしょうか。自分で運転できない方は、外出することが難しくなります。学生が通学するためには、駅や学校までの送迎が必要になります。観光資源が豊富で魅力のある地域であっても、観光客が自家用車以外で訪れることができなくなります。

公共交通があるからこそ移動することが可能となり、人の動きが生まれ、まちが元気になります。公共交通の維持・確保、地球環境への影響、そして、健康面から日々の移動を見直しませんか。

■70人が移動する際に排出される二酸化炭素の量を比較すると...

自動車 70台



CO2排出量101.5kg

バス 1台



CO2排出量46.2kg

電車

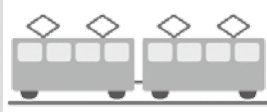

CO2排出量14.0kg

自転車 70台



CO2排出量0.0kg

■車の使用を抑えると二酸化炭素が削減できます

1年間で削減できるCO2の量



出典：東京工業大学大学院土工学専攻・藤井研究室

■公共交通の利用は、ダイエットにも効果的!?

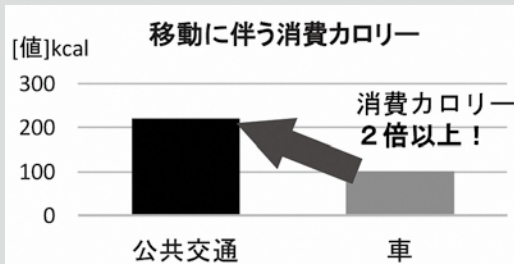

1時間車で移動する代わりに公共交通を使うと、消費カロリーは2倍以上!!

出典：第6次改訂日本人の栄養所要量

2017はんのう市ノーマイカーデー

わたしたちの行動は わたしたちのまちの未来を変える!

自動車に頼りすぎる生活を見直し、公共交通の利用促進と温室効果ガスの排出削減を目的として、ノーマイカーデーを実施します。市内事業所および市内在住の個人を対象として実施します。

この取り組みは、下記期間中に、「ムリなく」「できる範囲で」鉄道や路線バス等の公共交通、自転車、徒歩などの環境にやさしい移動手段で通勤、通学、買い物等をしていただく取り組みです。ぜひご参加ください。

期間 12月8日(金)～17日(日) ※期間中に1日以上の実施をお願いします。

対象 ①市内事業所に自家用車で通勤している方(事業所登録)

②市内在住で、自家用車で通勤・通学・買い物・通院等をしている方(個人登録)

申し込み 参加登録書に必要事項を記入の上、交通政策室(市役所本庁舎別館1階)へ。

※参加登録書は、交通政策室、各地区行政センター、市ホームページで配布します。

参加登録していただいた
事業者、個人(世帯)を
市ホームページ等で公表し
PRします!!



行ってみよう! 乗ってみよう! 路線バス途中下車の旅

飯能の地場産業の足跡と文化財(新寺コース)

日程等のご相談、申し込みは、「路線バス途中下車の旅」の会(石井)へ。

TEL・FAX972-0913

後援 交通政策室



あなたの使用済み小型家電、携帯電話が 東京2020オリンピック・パラリンピックの メダルに生まれ変わります!!

飯能市では、回収された小型家電や携帯電話から取り出した金属で、東京2020オリンピック・パラリンピックの入賞メダルを作る「都市鉱山からつくる! みんなのメダルプロジェクト」(主催:東京2020組織委員会)に参加しています。

お近くの小型家電回収ボックス、携帯電話・スマートフォン専用回収ボックスを利用してください。

■小型家電回収ボックスの設置場所

常設 クリーンセンター、臨時家庭ごみ受入場所、市役所本庁舎別館1階、飯能中央・加治東・原市場地区行政センター

巡回設置 11月…双柳・南高麗地区行政センター
12月…加治・吾野地区行政センター
1月…美杉台・東吾野地区行政センター
2月…南高麗・名栗地区行政センター
3月…吾野・第二区地区行政センター

※小型家電の例(業務用を除く)

デジタルカメラ、ポータブル音楽プレーヤー、携帯型ゲーム機、電子辞書、電卓、小型ラジオ、電気カミソリ、懐中電灯、付属品類(電気コード、ケーブルなど)

■携帯電話・スマートフォン専用回収ボックスの設置場所

クリーンセンター、臨時家庭ごみ受入場所、市役所本庁舎別館2階環境緑水課、各地区行政センター

※データを消去してから投入してください。

■はんのう生活祭に出展します

11月12日(日)のはんのう生活祭で、使用済み小型家電や携帯電話の回収を実施します。また、生ごみ処理器はんのうキエーロを展示しますので、お誘いあわせの上お越しください。

問い合わせ 資源循環推進課 TEL973-1010

事業系ごみ処分手数料を改定します

市内事業所から出た廃棄物(可燃、紙類、木くず等の一部の産業廃棄物)をクリーンセンターに運び込んだ際の事業系ごみ処分手数料を、平成30年1月1日から改定します。

現行	改定
100円/10kg (10kg未満は0円)	200円/10kg (10kg未満は200円)

※産業廃棄物は埼玉県が許可する処理施設へ搬入してください。

■市内事業所の皆さんへ

市の一般廃棄物総排出量(平成28年度)の約17%が事業系ごみとなっています。

事業系ごみの削減・再資源化に取り組むことは、ごみ処理のための経費を減らすだけでなく、次世代により良い環境を引き継ぐために社会貢献する企業としてのイメージアップにもつながります。

今後ともごみの削減、再資源化にご協力をお願いします。

問い合わせ 資源循環推進課 TEL973-1010

野生動物の農作物被害にお困りの方へ 電気・防護柵設置費に補助金を交付します

補助対象 市内の農家が、野生動物被害がある田畑に新たに設置する電気柵・防護柵

補助額 設置費用の2分の1以内(限度額3万円)
※人件費を除く。

申し込み 柵の購入前に、申請用紙・必要書類(見積書、設置場所案内図、施設の概要図)を持って、農林課へ。
※申請用紙は農林課(市役所本庁舎別館1階)で配布します。

※予算に達し次第締め切ります。

問い合わせ 農林課 TEL973-2122

アライグマ捕獲従事者養成研修会

この講習会を受講すると、狩猟免許(わな)のない方でもアライグマに限り捕獲従事者として捕獲できます。

日時 12月6日(水) 14:00～(2時間30分程度)

会場 市役所本庁舎別館2階会議室2・3

対象 市内在住の18歳以上の方

定員 30人

講師 古谷益朗氏(埼玉県農業技術研究センター)

申し込み 11月27日(月)までに、農林課へ。

TEL973-2122

狩猟期間中に山林等へ立ち入る方は ご注意ください

狩猟期間は、市内外の狩猟者が銃器、網、わななどの鳥獣捕獲を実施できる期間です。作業やハイキングで山林に立ち入る場合は、十分に注意してください。

狩猟期間 11月15日(水)～3月15日(木)

※銃器の使用…11月15日(水)～2月15日(木)

わなの使用…11月15日(水)～2月15日(木)

(シカ、イノシシについては、3月15日まで延期)

山林に立ち入るときの注意事項

- ・目立つ色の服を着てください。
- ・鈴やラジオを持って、狩猟者に自分の存在を知らせてください。
- ・わなを見かけても決して近寄らないでください。

問い合わせ 農林課 TEL973-2122

● 乱開発抑止一斉パトロールのお知らせ ●

埼玉県・圏央道沿線16市町では、圏央道インターチェンジ周辺の乱開発を抑止し、美しい環境を次世代に引き継ぐための取り組みを連携して行っています。

市では、狭山日高インターチェンジ周辺でパトロールを実施しています。皆様のご理解とご協力をお願いします。

問い合わせ 農林課 TEL973-2122

臨時家庭ごみ受入場所 混雑が予想されます

11/3(金・祝)、11/23(木・祝)は、大変混雑することが予想されます。

混雑緩和のため、ごみ集積所に出せる家庭ごみ(可燃、不燃、プラ類など)は、なるべく指定された収集日に出してください。

問い合わせ 資源循環推進課 TEL973-1010





使ってみませんか ジェネリック医薬品希望シール

ジェネリック医薬品とは、先発医薬品の特許期間が過ぎたあと先発医薬品と同じ有効成分で製造した薬のことです。

安全性は先発医薬品と同等ですが、先発医薬品に比べて開発費を抑えられるため安価で、医療費の自己負担を軽減することができます。

■ジェネリック医薬品希望シールの使い方

市ではジェネリック医薬品をより簡単に利用してもらうため、国民健康保険被保険者証にジェネリック医薬品希望シールを同封して郵送しています。

※希望する方には市役所（保険年金課、子育て支援課、保育課、地域・生活福祉課、障害者福祉課、介護福祉課）、健康づくり支援課（保健センター）、総合福祉センターで配布しています。

健康保険証にシールを貼っておくと、薬局の窓口で申し出がなくても、ジェネリック医薬品を処方してもらえます。（医師の判断やジェネリック医薬品がない等の理由で処方できない場合もあります）

問い合わせ 保険年金課 TEL973-2117
FAX973-2120 ☒hoken@city.hanno.lg.jp

くらしと下水道

下水道課 TEL973-3433

飯能市における公共下水道の建設は、昭和28年度に市街地での下水道工事を開始してから、平成29年度で65年目になりました。市では、市街化区域を中心とした公共下水道区域と、特定環境保全公共下水道区域があり、どちらも処理場を有しています。今回は、この特定環境保全公共下水道について紹介します。

■特定環境保全公共下水道って何？

市街化区域以外で水質保全上特に必要な区域において行われる小規模公共下水道のことです。市では、入間川の下水道取水場の上流にあたる原市場、石倉地区において昭和63年度に建設を開始し、平成4年度から供用開始しています。

処理面積は27ヘクタールと、公共下水道区域の約1千ヘクタールと比較して約40分の1という規模ですが、原市場浄化センターで汚れた水をきれいにし、川に戻すという大切な役割を担っています。



市民清掃デーにご協力ください

地域の道路や河川、公園などのごみ拾いや草刈りをして、みんなでまちをきれいにしましょう。

統一実施日 11月26日(日)

※雨天の場合、12月3日(日)

※各自治会の都合のよい日に実施してください。

※道路付近の清掃時は、交通事故がないように気を付けてください。また、危険な場所では清掃しないようにしてください。

■作業する皆さんへ

ごみ袋は、市役所環境緑水課、各地区行政センター（飯能中央地区、富士見地区を除く）で用意しています。それ以外の作業用具は、各自ご用意ください。

問い合わせ 環境緑水課 TEL973-2125

■ごみの処分方法

①クリーンセンターへ搬入する

搬入時間…11月26日(日) 8:30～11:30

搬入できるごみ…市民清掃デーで集めた不法投棄ごみや雑草等

※ごみ収集カレンダーのとおりに分別してください。

※家庭ごみや道路側溝等の土砂は搬入できません。

※雨天により12月3日(日)に清掃する場合、事前に資源循環推進課（TEL973-1010）へご確認ください。

②ごみの収集日に分別して集積所に出す

※大量のごみや大きなごみが捨てられていて地域の皆さんの手に負えない場合や、通常は市では取り扱わないごみが出た場合は、資源循環推進課へお問い合わせください。（個別に対応します）

エコドライブ10のすすめ

問い合わせ 環境緑水課 TEL973-2125

燃料消費量やCO₂排出量を少なくするエコドライブで、環境にも、お財布にも、同乗者にもやさしい運転・マナーを心がけましょう

※ 発進時はアクセルをゆるやかに踏みましょう

※ 減速時は早めにアクセルを離しましょう

※ ムダなアイドリングはやめましょう

※ タイヤの空気圧を点検・整備しましょう

※ 走行の妨げとなる駐車はやめましょう

※公共交通機関や徒歩・自転車などで移動するスマートムーブもおすすめです。

※ 車間距離にゆとりをもちましょう

※ エアコンの使用は適切にしましょう

※ 外出時は渋滞を避け、余裕を持って出発しましょう

※ 不要な荷物は降ろしましょう

※ 自分の車の燃費を把握しましょう

家庭ごみの内訳(単位kg) ・可燃ごみ16.8(生ごみ4.8、紙7.0、布0.4、草木1.6、プラ2.3、その他0.7)
・不燃ごみ0.7 ・粗大ごみ0.6 ・びん0.5 ・缶0.2 ・紙2.1 ・布0.4 ・ペットボトル0.3 ・プラ1.3

水道管の防寒対策～水道管の凍結に注意しましょう～

寒くなると水道管の凍結により、破損や水が出なくなることがあります。むき出しになっている水道管、北側や風当たりの強いところにある水道管は、早めに防寒対策を行い、凍結から守りましょう。

■水道管を凍結から守るには

1. 保温材や布で蛇口まで完全に包む。

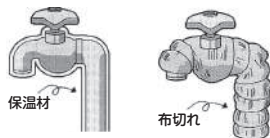

2. 濡れないように上からビニールを巻く。



※メーターボックスには濡れないようにビニール袋に発泡スチロールや布などを入れて、保温してください。

(布が濡れると凍結の元となるので必ずビニール袋に入れてください)

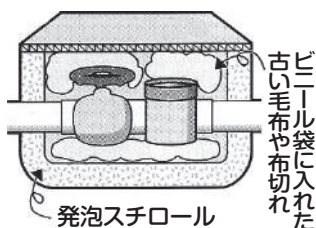

■凍結して水が出なくなってしまったら

- ・自然に氷が溶けるのを待つ。
- ・蛇口を開け、凍った部分にタオルをかぶせ、蛇口からゆっくりぬるま湯をかけて溶かす。

※水道に直接お湯をかけると、ひび割れや破裂につながり、危険です。



■水道管が破裂してしまったら

メーターボックス内にある止水栓を閉め、飯能市指定給水装置工事業者に修理を依頼してください。

※修理費用は自己負担となります。

止水栓の止め方

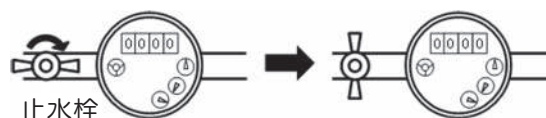

問い合わせ 水道業務課 TEL973-3661

水道管の漏水にご注意ください

心当たりがないのに使用水量が増えた時は、宅内のどこかで漏水している可能性があります。

宅内漏水を放置すると、水道料金が高くなるだけでなく、大量の水が無駄に流れてしまいます。定期的な家庭の水道メーターのチェックをお願いします。

■漏水チェック

1. 家庭内の蛇口をすべて閉める。
2. メーターボックスを開けて水道メーターのパイロットメーターを確認する。

※パイロットメーターが回っていると漏水している可能性があります。

※漏水していたら、止水栓を閉めて、飯能市指定給水装置工事業者へ修理を依頼してください。



■公道上で漏水していたら

すぐに水道工務課へご連絡をお願いします。

※冬などは路面が凍結する恐れがあります。

問い合わせ 水道工務課 TEL973-3697

漏水調査を実施します

調査期間 11月1日(水)～12月28日(木)

調査区域 (次の地区で上水道を使用している区域)

・大字小瀬戸、大字久須美、大字小岩井、大字永田、永田台1丁目、永田台2丁目

調査箇所 道路の路面、仕切弁、宅地内の止水栓・メーター(量水器)

調査時間 9:00～17:00

※道路の路面調査は、深夜に行うこともあります。

■宅地内に立ち入ることがあります

宅地内の水道メーターまで立ち入り、調査をします。メーターボックスの上には物を置かないでください。

※調査は委託業者が行います。委託業者は飯能市が発行した身分証明書を携帯しています。ご不審に思われる場合は身分証明書の提示を求めるか、水道工務課へお問い合わせください。

問い合わせ 水道工務課 TEL973-3697

飯能消防団特別点検

サイレンを吹鳴します

日時 11月25日(土) 7:00～

※防災行政無線でサイレンが鳴ります。火災と間違えないようご注意ください。

※特別点検は飯能日高消防署で実施します。

問い合わせ 危機管理室 TEL973-2723

防災行政無線による

全国一斉の情報伝達訓練を行います

地震や武力攻撃などの発生に備え、市内131か所の防災行政無線屋外スピーカーで、全国瞬時警報システム(Jアラート)の訓練放送を行います。

日時 11月14日(火) 11:00ごろ

放送内容

(上りチャイム音)

「これは、Jアラートのテストです」×3回

「こちらは、防災はんのうです」

(下りチャイム音)

問い合わせ 危機管理室 TEL973-2723



いい みらい
11月30日は「年金の日」です

国民年金のお知らせ

保険年金課 内線147・148
FAX973-2120 ☒hoken@city.hanno.lg.jp

日本年金機構は厚生労働省と協力して、11月を「ねんきん月間」と位置づけ、公的年金制度の普及・啓発活動を行います。また、平成26年から毎年11月30日(いいみらい)を「ねんきんの日」としました。

■「ねんきん月間」と「ねんきんの日」とは?

「ねんきん月間」は、皆様に公的年金制度を身近に感じていただき、公的年金制度に対する理解を深めていただくことを目的としています。

「ねんきんの日」を機会に、「ねんきん定期便」や「ねんきんネット」でご自身の年金記録と年金受給見込み額を確認し、未来の生活設計について考えてみませんか。

■ねんきんネットとは?

「ねんきんネット」は、お客様がインターネットを通じてご自身の年金の情報を手軽に確認できるサービスです。24時間いつでもどこでも、パソコンやスマートフォンからご自身の年金情報を確認することができます。

対象 基礎年金番号をお持ちの方

※昭和61年4月以前に年金受給権が発生した老齢年金受給者の方はご利用いただけません。

ねんきんネットについてのお問い合わせ

ねんきん定期便・ねんきんネット等専用ダイヤル 0570-058-555(ナビダイヤル)

所沢年金事務所 TEL04-2998-0170

ねんきんネット公式ウェブサイト https://www.nenkin.go.jp/n_net/

吾野宿の歴史ロマンを訪ねるまち歩き
身近にある歴史を感じる「まち歩き」に参加しませんか

秩父道の宿場だった吾野宿は、秩父絹や西川材の取引などで賑わいました。当日は、埼玉県景観重要建造物に指定された建物をはじめ、往時の雰囲気が残るまち並みや、高麗川の清流沿いを建築士のガイド付きで歩きます。

日時 11月23日(木・祝) 9:30~12:00

集合 吾野駅改札前

※公共交通機関をご利用ください。

定員 30人(申込順) **費用** 無料

申し込み 11月15日(水)までに、埼玉県田園都市づくり課へ。(往復はがき、メールで)

※件名を「吾野宿」とし、参加者全員の氏名(フリガナ)・性別・生年月日・郵便番号・住所・電話番号を明記してください。

〒330-9301 埼玉県田園都市づくり課 宛

☒a5540-01@pref.saitama.lg.jp

問い合わせ 埼玉県田園都市づくり課

TEL048-830-5367

建築課 TEL973-2170

ごみ減量啓発ポスターの絵を展示します

市内の小学4~6年生と中学生から応募された「ごみ減量啓発ポスターの絵」の作品のうち、入賞作品の展示会を行います。

日時・会場

①11月8日(水)~17日(金) 市役所本庁舎1階ロビー

②12月2日(土)~12日(火) 市立図書館2階多目的ホールB ※環境に関する資料も展示します。

③12月16日(土)~25日(月) 市民活動センター交流広場

問い合わせ 資源循環推進課 TEL973-1010

税を考える週間

「税に関する作文」の優秀作品を展示します

期間 11月11日(土)~17日(金) 10:00~19:00

会場 市民活動センター交流広場

問い合わせ 市民税課 内線123

有 料 広 告

知って納得! フードバンク講演会

日時 12月9日(土) 10:00~12:00 **会場** 総合福祉センター

対象 市内在住・在勤・在学の方

内容 フードバンク活動についてのボランティア・企業向け講演会

※フードバンク活動とは、規格外品など品質に問題がないにも関わらず販売が困難になった食品や、家庭で余っている贈答品などを引き取って福祉施設などに無償で提供する活動です。

申し込み 12月1日までに飯能市ボランティアセンター(飯能市社会福祉協議会)へ。TEL973-0022 FAX973-8941(9:00~17:00受付)

※氏名、年齢、住所、連絡先をご連絡ください。

※広告は、広報紙を有効に活用し、新たな自主財源を確保しようとするもので、市が特定の業者などを推奨するものではありません。広告の内容に関する一切の責任は広告主に帰属します。

飯能市合同就職説明会 出展事業所を募集します

「地元で働く!」をテーマに、飯能市内の事業所で働きたいと考える学生や市民に向けた就職説明会を予定しています。採用を予定している事業所はぜひ応募してください。

日時 2月25日(日) 9:30 ~ 12:00

会場 富士見地区行政センター

参加方法 ・ブースでの説明会…20社程度(申込順)
・求人情報の掲示…パート・アルバイト
求人者の掲示も可

費用 無料

申し込み 11月24日(金)までに、産業振興課へ。
(メールまたはファクス)

※希望する出展方法(ブースまたは求人者の掲示)、事業所名、所在地、電話・FAX番号、メールアドレス、担当者名を明記してください。

問い合わせ 産業振興課 TEL986-5083

FAX974-6737

✉sangyo@city.hanno.lg.jp

**平成30年度保育所(園)・認定こども園
利用の申し込みについて**

対象 市内在住で、家庭の事情により日中の保育の必要性が認められる児童

申し込み 11月13日(月) ~ 30日(木)に保育課(市役所本庁舎1階)へ。

※在籍児童は、在籍中の保育所(園)へ申し込んでください。

※申込書は、保育課窓口、各保育所(園)、名栗地区行政センターで配布しています。

※各保育所等の詳細は、広報はんのう10月1日号をご覧ください。

問い合わせ 保育課 TEL973-2119

**臨時職員募集**

個人市民税・県民税の課税資料の整理、確認作業

募集人数 7人程度

応募資格 事務経験があり、パソコン操作ができる方

勤務日 月～金曜日 ※祝日を除く。

勤務時間 10:00 ~ 16:00(休憩あり。12:00 ~ 13:00)

勤務場所 市役所本庁舎

賃金 時給880円

雇用期間 平成30年1月12日(金)～5月25日(金)

選考 面接

申し込み 11月20日(月)までに、本人が履歴書を持って市民税課(内線123)へ。※郵送不可

都市計画の案の縦覧を行います**都市計画の種類**

飯能都市計画 生産緑地地区の変更(市決定)

縦覧期間 11月2日(木)～16日(休)の平日8:30～17:15

縦覧場所 まちづくり推進課(市役所本庁舎2階)

意見書を提出できます

対象 市内在住の方、利害関係を有する方

提出方法 縦覧期間に、まちづくり推進課へ。

※郵送可。11月16日(木)消印有効。

問い合わせ まちづくり推進課 TEL973-2268

教育委員を任命しました

よこて のぶゆき
氏名 横手 伸行 氏

任期 平成29年11月17日から4年間

問い合わせ 職員課 内線332

有 料 広 告

交通安全指導員募集

学校登校日の朝夕の交差点での立哨指導、市内の小学校・保育所等での交通安全教室など

募集人数 4人

応募資格 ・市内在住で20歳以上の健康な方
・普通自動車免許証を持っている方

立哨指導の場所 平松団地交差点、唐竹橋先交差点、市役所付近西武線踏切交差点、第二小学校横断歩道

報酬 時給1,300円

選考 面接

申し込み 電話連絡の上、11月27日(月)までに、履歴書を持って生活安全課(Tel973-2126)へ。

平成30年度給食物資新規納入希望者の相談

公立保育所給食物資の納入を新規に希望する方の相談を受け付けます。

対象食品 米穀類、食肉類、青果類、鮮魚類、牛乳、団子、菓子類、サンドウィッチ、おにぎり、粉ミルク・離乳食、アレルギー対応食品

納入期間 平成30年4月1日～平成31年3月31日

申し込み 11月13日(月)～24日(金)、電話連絡の上、保育課(Tel973-2119)へ。



秋季全国火災予防運動 11月9日～15日

平成29年度全国統一防火標語「火の用心 ことばを形に 習慣に」

飯能日高消防署予防指導課 TEL974-7221

この運動は、火災が発生しやすい時季を迎えるにあたり、地域の皆さんに火災予防の意識を高めていただき、火災の発生を防ぎ、万一火災が発生した場合にも、火災から尊い生命や財産の損失を防ぐことを目的としています。

■住宅火災の発生を防ぐ7つのポイント

3つの習慣

- ・寝たばこは絶対にやめる
- ・ストーブは、燃えやすいものから離れた位置で使う
- ・ガスこんろなどから離れるときは、必ず火を消す

4つの対策

- ・逃げ遅れを防ぐために、住宅用火災警報器を設置する
- ・寝具、衣類、カーテンは防災品を使用する
- ・住宅用消火器等を設置する
- ・お年寄りや身体の不自由な人を守るために、隣近所の協力体制をつくる

■住宅用火災警報器はつけましたか?

すべての住宅で住宅用火災警報器(火災を知らせる設備)の設置が義務付けられています。すでに設置している方は、定期的(1か月に一度が目安)に住宅用火災警報器が鳴るかどうか、点検してみましょう。

■住宅用火災警報器の給付制度

お年寄りや身体の不自由な方は、市の日常生活用具給付事業により、**住宅用火災警報器が給付**される場合があります。

申し込みなどは介護福祉課 TEL973-2118

または障害者福祉課 TEL986-5072へ。

■気をつけて悪質販売!

消防職員が住宅用火災警報器や消火器を訪問販売することはありません。消防職員の名前を利用した訪問販売等にご注意ください。

■平成29年の火災発生件数(飯能市)

建物火災	4件
林野火災	1件
車両火災	3件
その他火災	6件
合計	14件

※平成29年9月1日現在

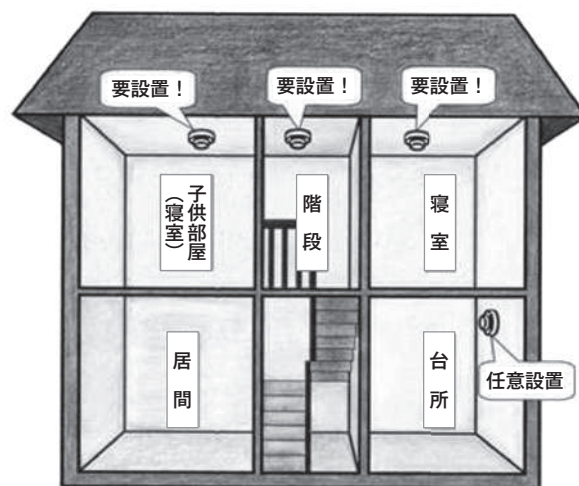

■防火訪問による普及啓発活動

飯能日高消防署では、満80歳以上のひとり暮らしの単身世帯を対象に住宅訪問を行います。

期間 11月上旬～3月末

内容

- ・火気(調理器具、暖房器具、電気器具)の防火点検
- ・住宅用火災警報器の設置状況や電池試験など
- ・放火防止対策などの防火指導

問い合わせ 飯能日高消防署予防指導課

TEL974-7221

■甲種防火管理(新規)講習

期日 12月13日(水)・14日(木)

会場 入間市産業文化センター

対象 飯能市、日高市、狭山市、入間市、所沢市に在住・在勤の方

定員 100人(申込順)

費用 3,650円(テキスト代)

持ち物 受講票、受講者本人の証明になるもの(運転免許証等)、筆記用具

※消防設備点検資格者講習または自衛消防業務講習を受講した方は、講習科目が一部免除となります。

申し込み 11月6日(月)～10日(金)に、飯能日高消防署予防指導課へ。(窓口8:30～17:15)

問い合わせ 飯能日高消防署予防指導課

TEL974-7221

■上級救命講習

日時 11月22日(水) 9:00～17:00

会場 飯能日高消防署

対象 飯能市、日高市、入間市、狭山市、所沢市に在住、在勤、在学の中学生以上の方

定員 30人(申込順)

内容 成人、小児、乳児に対する心肺蘇生法・AEDの使用法・止血法・外傷の手当方法・搬送法など

持ち物 筆記用具、弁当、動きやすい服装

申し込み 11月7日(火)～14日(水)に、飯能日高消防署消防管理課(Tel974-7226)へ。

※平日8:30～17:15受付

有 料 広 告

国・県からのお知らせ

■ 所沢税務署 非常勤職員の募集

募集人数 約130人
応募資格 満18歳以上の方
勤務場所 所沢税務署
勤務期間 平成30年1月～3月
選考 書類、面接
申し込み 11月8日(水)～29日(水)に、履歴書を所沢税務署総務課へ郵送。

問い合わせ 所沢税務署 TEL04-2993-9112
(〒359-8601 所沢市並木1丁目7番)

■ 所沢税務署のお知らせ

■ 消費税の届出について

個人事業者の方で、新たに課税事業者(消費税の申告・納付が必要な方)となる場合には、納税地の所轄税務署長に「消費税課税事業者届出書(基準期間用)」を提出する必要があります。

■ 所得税・復興特別所得税の予定納税(第2期分)の納税について

納期 11月1日(水)～30日(木)

■ 報酬や不動産の賃借料の支払いについて

支払いを受ける個人の方は、その支払いをする方へマイナンバー(個人番号)を提供する必要があります。

問い合わせ 所沢税務署 TEL04-2993-9111

■ 年末調整説明会を開催します

日時 11月17日(金) 14:00～16:00

会場 市民会館小ホール

対象 源泉徴収義務者の方

※事前に郵送される説明会資料をお持ちください。

問い合わせ 所沢税務署 TEL04-2993-9111

■ 自衛官採用試験

募集種目		受付	応募資格	試験日
陸上自衛隊 高等工科学 校生徒	推薦	11/1(水)～ 12/1(金)	15歳以上 17歳未満 (平成30年 4月1日 現在)	1/6(土)～ 1/8(月)の 1日
	一般	11/1(水)～ 1/9(火)		1/20(土)
自衛官候補生 (男子・女子)		随時	18歳以上 27歳未満	受付時に 通知

問い合わせ 自衛隊埼玉地方協力本部入間地域事務所
TEL04-2923-4691

■ 第8回 ひきこもり・不登校講演会

日時 12月3日(日) 13:30～15:30

会場 毛呂山町福祉会館「ウィズもろやま」2階

対象 ひきこもりや不登校に関わる方(家族や支援者)

定員 80人

講師 竹中麻里子氏(臨床心理士・埼玉県スクールカウンセラー)

申し込み マロウドの会(齋藤) TEL090-5575-7054

埼玉県坂戸保健所 TEL049-283-7815

■ 埼玉県環境アドバイザー・環境教育アシスタント募集

埼玉県では、環境学習や環境保全活動を促進するため環境について専門的な知識・経験を持つ方を募集しています。

申し込み 11月30日(木)までに、埼玉県環境政策課へ。

TEL048-830-3019

※詳しくは埼玉県ホームページをご覧ください。

■ SAITAMA環境フェア&こどもエコフェスティバル

日時 12月2日(土) 11:00～16:00

会場 コルソホール(浦和駅西口)

内容 ・環境をテーマとしたステージイベント
・県内のこどもエコクラブの活動発表
・企業・団体等のブース展示、ワークショップ

問い合わせ 埼玉県環境政策課 TEL048-830-3019

■ 水循環センター探検ツアー(下水道施設見学会)

県民の日は下水道施設を見学しよう。スタンプを集めて、クイズに答えると景品がもらえます。抽選ですてきなプレゼントも!

期日 11月18日(土)

時間 10:00～12:00、13:00～15:00

※小学生以下の方は保護者同伴。

実施施設(申込不要。直接各施設へお越しください)

荒川水循環センター(戸田市)、元荒川水循環センター(桶川市)、小山川水循環センター(本庄市)、新河岸川水循環センター(和光市)、中川水循環センター(三郷市)、古利根川水循環センター(久喜市)

問い合わせ 埼玉県下水道公社経営企画課
TEL048-838-8585

■ 11月は「労働保険適用促進強化期間」です

社員、従業員、アルバイトなど労働者を1人でも雇用する事業主は、労働保険(労災保険・雇用保険)の加入手続きをして、労働保険料を納めるよう義務付けられています。

労働保険では、労働者が業務上負傷したり失業したりした場合に必要な保険給付を行っています。

まだ加入手続きをしていない事業主は、最寄りの労働基準監督署、公共職業安定所へご連絡ください。

問い合わせ 埼玉労働局労働保険徴収課
TEL048-600-6203

■ 多重債務無料相談会

日時・会場

①11月15日(水) 10:00～16:00 所沢市役所

②11月21日(火) 10:00～16:00 消費生活支援センター
川越支所(ウエスタ川越)

申し込み

①11月1日(水)～14日(火)、②11月1日(水)～20日(月)に、埼玉県多重債務対策協議会へ。

TEL048-863-2860(10:00～16:00)

■ マンション管理基礎セミナー・無料相談会

日時 11月12日(日)

会場 入間市産業文化センター第2集会室

内容 ・相談会(10:00～12:00)

・セミナー(13:00～16:00)

①「マンション管理組合と個人情報保護」
～改正個人情報保護法への対応～

②「ペット問題について」

定員 相談会 当日先着順(申込不要)

セミナー 80人(申込順)

申し込み 11月10日(金)までに埼玉県住宅課へ。

TEL048-830-5573

問い合わせ 入間市都市計画課 TEL04-2964-1111



まちかどネットワーク

地域活性化講演会

赤レンガ倉庫開発に見る地域活性化のヒント

株式会社横浜赤レンガの初代社長を招き、「横浜赤レンガ倉庫」を一大観光商業施設に育て上げた事例をもとに地域活性化について講演していただきます。

日時 11月15日(水) 18:20~20:00(18:00開場)
会場 はんしんホール(飯能信用金庫本店9階)
講師 村澤彰氏(株式会社横浜赤レンガ初代社長)
定員 160人

問い合わせ 駿河台大学地域連携課 TEL972-1181
飯能信用金庫地域活性化推進室 TEL972-8111

フランス語講座in駿河台大学

日時 11月11日(土)・25日(土) 13:20~14:50
会場 駿河台大学
内容 フランス現代思想にふれる
講師 山下尚一氏(駿河台大学グローバル教育センター准教授)

費用 2,000円(全2回分)

申し込み 11月9日(木)までに、メールまたは電話で駿河台大学地域連携課へ。

※講座名、氏名、性別、年齢、住所、電話番号をご連絡ください。

TEL972-1181 ☒univext@surugadai.ac.jp

行政書士会による市民無料相談会

日時 11月8日(水) 13:30~15:30
会場 市民活動センター
相談内容 相続、遺言 ※直接会場へお越しください。
問い合わせ 埼玉県行政書士会飯能支部(福嶋)
TEL042-989-9909

弁護士による無料法律相談会

日時 11月10日(金) 15:30~18:00
会場 市民活動センター
内容 交通事故、遺言・相続、借金の相談受付
相談員 埼玉弁護士川越支部所属の弁護士
※初めて相談会を利用する方のみ。
※直接会場へお越しください。

問い合わせ 田口法律事務所 TEL049-227-3177

はんのうパンフェスタ2017

飯能でおいしいパンに出会える1日。飯能市をはじめ各地域から約20店のパン屋が出店します。

日時 12月10日(日) 11:00~14:00

会場 飯能銀座商店街

※各店の販売は売り切れ次第終了となります。当日は混雑が予想されるため、売り切れの際はご理解とご協力をお願いします。

※会場に駐車場はありませんので、公共交通機関や有料のコインパーキングをご利用ください。

問い合わせ 飯能商工会議所 TEL974-3111

美杉台フェスタ2017

日付 11月12日(日) 9:00~14:30

※雨の場合、11月19日(日)に延期。

会場 見晴らし公園(美杉台4丁目)

内容 フリーマーケット、グルメ広場

問い合わせ 美杉台地区行政センター
TEL971-5151



塗替えセミナー

日時 11月12日(日) ①10:00~12:00 ②13:00~15:00

会場 市民会館 **定員** 各20人

内容 ・屋根や外壁を塗り替えるときの業者選び
・失敗しない塗装 など

問い合わせ 市民講座運営委員会(富澤)
TEL0120-130-522

飯能市俳句連盟秋季俳句大会

日時 11月22日(水) 9:30受付(12:00締切)

会場 加治東地区行政センター

出句 当日属目5句 ※当季雑詠も可。

※欠席出句の方は、11月15日(水)までに俳句連盟へ送付してください。(〒357-0038 飯能市仲町27-7 山本伸一宛)

席題 2題

費用 1,000円(昼食希望の場合、会場で販売)

※選者は出席者から選定。10位以内の賞は出席者のみ。全員に参加賞あり。

問い合わせ 飯能市俳句連盟(山本) TEL972-3295

ねこ譲渡会

保護ネコを家族に迎えませんか?かわいい猫が優しい家族を待っています。※見学自由。猫は後日お届けします。(後援:埼玉県、飯能市)

日時 11月19日(日) 13:00~15:00 ※雨天決行

会場 泉の家(ステキガスト飯能店隣)

住所 飯能市柳町14-3(国道299号沿)

問い合わせ ねこ猫ネコの会(埼玉県譲渡認定団体) ※詳しくはホームページへ。

応募フォームから簡単にエントリーできます。



飯能靖和病院介護体験

食事、排せつ、身体の清潔などの世話を体験します。

日時 11月~12月の毎週水曜日 9:00~12:00

会場 飯能靖和病院

対象 18歳~65歳の方 **定員** 3人(申込順)

費用 無料 ※動きやすい服装でお越しください。

申し込み 飯能靖和病院
TEL974-2311(平日10:00~16:00)

川越市場まつり

日時 11月23日(木・祝) 7:00~13:00

会場 埼玉川越総合地方卸売市場

内容 青果物・水産物の販売(7:00~12:00)、飲食模擬店、模擬セリ、マグロ解体ショー、キッズコーナーなど

問い合わせ 川越総合卸売市場株式会社
TEL049-240-2246

12月の相談 ※費用は無料です。

相談	日時	場所	相談内容・問い合わせなど
育児相談	月～金曜日13:30～17:00	つばみ園(芦荻場570-4)	対象 心身の発達に心配がある乳幼児の保護者 つばみ園 TEL971-5522(相談員 児童発達支援管理責任者)
家庭児童相談	月～金曜日8:30～17:15	市役所子育て支援課	対象 18歳未満の子どもの保護者 子育て支援課 TEL978-5627(相談員 家庭児童相談員)
子育て相談	月～金曜日8:30～16:00	子育て総合センター	対象 乳幼児～中学3年生までの子どもの発達や子育てに心配をかかえる保護者 子育て総合センター TEL978-8415(相談員 保育士、臨床心理士 ※臨床心理士は予約制)
	月～金曜日9:00～15:00	市立保育所	対象 就学前の子どもの保護者 保育課 TEL973-2119
市民相談	月～金曜日9:00～17:00	市役所生活安全課	生活安全課 TEL973-2126
あなたのまちの行政相談	12/6(水) 10:00～12:00 13:00～15:00	市役所本庁舎別館相談室3 ※電話相談も可	生活安全課 TEL973-2126(相談員 行政相談委員)
消費生活相談	月～金曜日 10:00～12:00 13:00～16:00	市役所市民相談室 ※電話相談も可	消費生活センター 内線417(相談員 消費生活相談員)
人権擁護委員によるなんでも相談	12/27(水) 10:00～12:00 13:00～15:00	市役所本庁舎別館相談室3 ※電話相談も可	生活安全課 TEL973-2126(相談員 人権擁護委員)
税務相談	12/12(火) 9:00～12:00	市役所市民相談室	市民税課 TEL973-2115(相談員 税理士)
家計相談〔予約制〕	12/13・27(水) 9:00～17:00	市役所地域・生活福祉課	収入減や債務支払いなど家計の悩みごと 地域・生活福祉課 TEL978-5602
子どもスマイルネット	毎日10:30～18:00	電話相談のみ	いじめ・体罰、子育て・しつけの相談 TEL048-822-7007(子どもの権利問題は面接)
女性相談〔予約優先〕	①月～金曜日10:00～17:00 ②12/7・21(木) 10:00～15:00	市役所地域活動支援課	男女、夫婦、家庭、DVなどの相談 地域活動支援課 TEL978-5085 (相談員 ①女性相談員 ②女性心理カウンセラー)
ボランティア相談	月～金曜日8:30～17:00	総合福祉センター	社会福祉協議会 TEL973-0022
障害者就労相談〔予約制〕	月～金曜日10:00～18:00	障害者就労支援センター	障害者就労支援センター TEL971-2020 hanno.job@kme.biglobe.ne.jp
内職相談	火、木曜日 10:00～16:00	市役所本庁舎別館相談室3	内職の紹介や内職に関する相談 産業振興課 TEL986-5083(相談員 内職相談員)
労働相談〔予約制〕	金曜日(12/29を除く) 10:00～16:00	市役所本庁舎別館相談室1 ※電話相談も可	仕事の悩み、職探し・失業、子どもの就職に関する相談 産業振興課 TEL986-5083(相談員 労働相談員)
市民よろず相談(定員あり)	12/20(水) 10:00～15:00 (8:00から整理券配布)	総合福祉センター	法律、人権、行政、交通事故、建築、不動産相談 社会福祉協議会 TEL973-0022(相談員 弁護士等)
生活支援相談	月～金曜日9:00～17:00	市役所地域・生活福祉課	地域・生活福祉課 TEL978-5602

市内の空間放射線量定期監視測定結果

環境緑水課 TEL973-2125

調査日	調査場所	調査地点	測定値(μSv/h)		
			地表1cm	地表50cm	地表1m
8月10日	山手保育所	園庭中央	0.10	0.08	0.07
	精明小学校	校庭中央	0.05	0.04	0.05
	加治東保育所	園庭中央	0.06	0.07	0.06
	美杉台小学校	校庭中央	0.05	0.05	0.05
	南高麗小学校	校庭中央	0.07	0.06	0.06
	第二区保育所	園庭中央	0.06	0.06	0.06
8月22日	原市場小学校	校庭中央	0.05	0.05	0.04
	名栗小学校	校庭中央	0.05	0.05	0.05
	吾野中学校	校庭中央	0.05	0.05	0.05
	東吾野小学校	校庭中央	0.05	0.05	0.04

- ・地表1cm上の測定値は0.05～0.1の範囲内であり、1μSv/hを超える箇所はありませんでした。
 - ・地表50cm上の測定値は0.04～0.08の範囲内であり、0.23μSv/hを超える箇所はありませんでした。
 - ・地表1m上の測定値は0.04～0.07の範囲内であり、0.23μSv/hを超える箇所はありませんでした。
- ※放射線に関する詳しい情報は、市ホームページをご覧ください。

くらしの110番

フリマアプリのトラブルにご注意！

Q フリマアプリで「新品未使用」と書かれた15万円のバッグを購入したところ、使用形跡があった。新品未使用とあったから購入したのに、説明と違い納得できない。返金できないか。

A フリマアプリは、スマートフォンなどを使って、インターネット上でフリーマーケットのように商品の売買ができるアプリです。気軽に取り扱えるため利用者が増えていますが、個人間取引になるためトラブルの相談も多く寄せられています。

個人間取引は「何かあったら自己責任」というリスクを伴うため、取引相手のプロフィールや実績、商品の説明や取引条件を確認しましょう。

教育相談だより

教育センター ☎973-1400

子どものことが
心配で…



「家庭訪問で担任の先生に、『忘れ物が多いです』『話を聞いていないことが多いです』と言われてしまいました。家でも気をつけて声をかけたり、毎朝学校へ行く前にちゃんと人の話を聞くように言ったりしているのですが…」

教育センターでは、多くのお母さんたちからこういった相談が寄せられます。

相談があったAくんの能力や個性を発達検査をもとに詳しく調べてみると、Aくんは「言葉の理解は良くできるのに、記憶することが苦手」なことが分かりました。

A君はだらしないから忘れ物が多いのではなく、覚えて置く容量が少ないから、覚えておくことができなかったのです。

そのため、学校に持っていくものを大きな紙に書いて見

えるように工夫しました。また、朝にもう一度確認して登校する習慣をつけたそうです。このように、苦手なことをどう克服できるか、具体的な方法をいくつか考えることが必要です。教育センターは、子ども一人一人の能力や個性を詳しく見られる検査やそれに沿ったアドバイスを提案することもできます。

悩まず、気軽に
相談してください

教育センターでは幼児・小・中学生のお子さん、その保護者の方を対象に、このような発達に関する相談と、教育に関する相談を行っています。誰に相談してよいのか分からない、こんなことを聞いてもよいのだろうか…など、一人で悩まずに気軽にご相談ください。



いじめられたら

いじめをみかけたら

必ず相談してください



埼玉県マスケット
コバトン

11月はいじめ撲滅強調月間です

- ・よい子の電話教育相談 24時間365日対応
18歳以下の子ども専用(無料) #7300
(またはTEL0120-86-3192)
- 保護者専用 TEL 048-556-0874
- Eメール相談 soudan@spec.ed.jp



いじめメール相談フォームQRコード

・ヤングテレホンコーナー

月～土曜日 8:30～17:15(祝日・年末年始除く)
TEL048-861-1152

・子どもスマイルネット

毎日 10:30～18:00(祝日・年末年始除く)
TEL048-822-7007

・埼玉いのちの電話 24時間365日対応

TEL048-645-4343

・さいたまチャイルドライン(18歳以下の子ども専用)

毎日 16:00～21:00(年末年始除く)
TEL0120-99-7777

・埼玉県こころの電話(精神保健やこころの悩みに関する相談) 平日9:00～17:00(年末年始除く)

TEL048-723-1447

・子どもの人権110番

月～金曜日 8:30～17:15(祝日・年末年始除く)
TEL0120-007-110

問い合わせ 埼玉県青少年課 TEL048-830-5858

平成29年度ふれあいアート展

■展示部門

期間 12月2日(土)～6日(水) 10:00～19:00

会場 市民活動センター

■講演会部門(手話通訳、要約筆記あり)

日時 12月2日(土) 13:20～15:30(13:00開場)

会場 市民活動センター多目的ホール

内容 ①講演「難聴者としての歩みとトールペイントとの出会い」

②手話体験会「手話で歌おうふるさと」

※直接会場にお越しください。

問い合わせ 障害者福祉課 TEL986-5072

FAX986-5074 ☒syoufuku@city.hanno.lg.jp

第14回飯能市少年の主張大会



青少年が未来に向けて考えていること、日頃感じていること、大人に訴えたいことなどを発表します。

1,338人の応募作文のうち第一次審査を突破した小・中学生、高校生

15人の皆さんが発表を行います。深く心に響く発表に耳を傾けてみませんか。

日時 11月26日(日) 13:00～16:00

会場 市民会館小ホール

発表者 小学生の部6人 中学生の部6人

高校生の部3人

※同日、家庭の日ポスターコンクール入賞者の表彰も行います。

問い合わせ 生涯学習課 TEL973-3681

認知症サポーター養成講座

認知症サポーターとは、認知症について正しく理解し、認知症の人や家族を支援する人です。認知症の基礎知識や認知症の人の支援のあり方を学びます。(受講後には、認知症の人を応援する意思を示すオレンジリングをお渡しします)



日時・会場

①12月8日(金) 13:30～15:00(13:00受付)

吾野地区行政センター

②12月16日(土) 10:00～11:30(9:30受付)

総合福祉センター

対象 市内在住・在勤の方

定員 各30人(申込順)

申し込み

①地域包括支援センターはちまん町 TEL975-3011

②介護福祉課 TEL973-3753

■認知症サポーターがいるお店にステッカーを配布しています

認知症サポーターがいる店舗や事業所に、ステッカーを配布しています。ステッカーを見やすいところに掲示し、認知症の人が安心して暮らすことができるまちづくりに貢献していただいています。



ステッカーを希望する方は、認知症サポーター養成講座の受講後に介護福祉課へお申し込みください。(原則事業所につき1枚まで)

問い合わせ 介護福祉課 TEL973-3753

成年後見制度相談会

日時 11月30日(木) ①13:30 ②14:30 ③15:30
※個別相談各50分

会場 地域包括支援センターはちまん町
対象 市内在住のおおむね65歳以上の認知症、精神障害、知的障害等で判断能力が不十分な方の財産管理等でお困りの方、その家族、関係者等

定員 3人(申込順)
相談員 社会福祉士(埼玉県社会福祉士会成年後見センター「ばあとなあ埼玉」) ※相談の秘密は守られます。

申し込み 11月22日(水)までに地域包括支援センターはちまん町(Tel975-3011)へ。

講座「転ばぬ先の成年後見制度」

成年後見制度は、認知症等によって判断力が低下した本人に代わり、契約や財産管理等を支援する制度です。

講座では、成年後見制度の概要、利用方法などについて、弁護士が説明します。また、飯能市社会福祉協議会で取り組む法人後見・市民後見制度についてお話しします。

日時 11月20日(月) 14:00～16:00

会場 総合福祉センター3階大会議室

対象 市内在住、在勤の方

定員 50人

講師 大森三起子氏(弁護士)、松下睦美氏(飯能市社会福祉協議会)

申し込み 11月18日(土)までに、地域包括支援センターみなみ町(Tel978-5777)へ。

認知症の方への声かけ訓練

認知症の人が道に迷って、家に帰れず困っていることを想定し、声かけ・保護などを実際に体験します。

日時 12月2日(土) 9:15～13:00(9:00受付)

会場 精明地区行政センター

対象 市内在住・在勤の方

持ち物 筆記用具

申し込み 介護福祉課 TEL973-3753

精明地区行政センター TEL972-2314

コミュニケーション講座

脳梗塞や高次脳機能障害による後遺症として起こる「言葉の障害」に対する講座です。言葉を発することや、飲み込む力などを高めるために、言語聴覚士が歌やレクリエーションなどの言語療法を行います。

日時 12月12日(火) 13:30～15:30

会場 市民活動センター多目的ホール

対象 市内在住のおおむね65歳以上の方

※参加前に保健師が現病歴や機能訓練の経過等をお伺いします。

申し込み 介護福祉課 TEL973-3753

■コミュニケーションパートナー養成講座

コミュニケーション講座でボランティアとして活躍してみませんか。

日時 12月19日(火) 13:30～15:30

会場 市民活動センター多目的ホール

対象 市内在住のおおむね60歳以上の方

定員 30人(申込順)

申し込み 介護福祉課 TEL973-3753

高齢者安全運転競技大会 参加者募集

安全運転の技能や交通ルールに関する知識を確認する大会です。ベテランドライバーの方もぜひ参加してください。

日時 11月25日(土) 9:00～12:00

会場 飯能自動車学校

対象 ・市内在住で65歳以上の方
・普通自動車免許をお持ちの方

定員 20人(申込順)

費用 100円(保険代)

申し込み 生活安全課(Tel973-2126)へ。

「手話通訳者の配置や車いすの介助などの配慮」について記載のない事業に、障害のある方で参加を希望する場合は、事前にお問い合わせください。
(Tel973-2111(代表) FAX974-0044 ✉info@city.hanno.lg.jp)

**飯能市・日高市 第3回市民フォーラム
「在宅医療」知っていますか？
家で最期まで療養したい人に**

もし病気になっても、住み慣れた地域で過ごし続けたい。そう願う方にとって、在宅医療の必要性は大きくなっています。在宅医療に関わる方、自分や家族の将来を考える方はぜひ参加してください。

日時 12月16日(土) 13:30～16:00(13:00受付)

会場 市役所本庁舎別館2階会議室

内容

・実践報告

①あなたはかかりつけ薬剤師をお持ちですか？

(報告…池田里江子氏・ふれあい薬局薬剤師)

②やさしい口腔ケア～歯科衛生士の関わりを通して

(報告…落合美穂氏・入間郡市歯科医師会 訪問診療相談センター 歯科衛生士)

③最期まで自宅で生きることを支えるために訪問看護

師ができること(報告…飯島若子氏・あさひヶ丘訪問看護ステーション看護師)

・特別講演

『1%の科学と99%の思いやり～寄り添い、支える在宅医療～』(講師…齋木実氏(丸木記念福祉メディカルセンター医師))

定員 200人(申込順)

申し込み 基幹型地域包括支援センター TEL983-8700

アルコール関連問題啓発週間(11月10日～11月16日)

お酒は百薬の長として親しまれています。一方で、不適切な飲酒(多量の飲酒、未成年や妊婦の飲酒等)は、がんや生活習慣病、胎児への影響、アルコール依存症など心身の健康障害(アルコール健康障害)の原因となったり、急性中毒死、飲酒運転、失業、暴力、虐待、自殺等の重大な問題につながるものです。

アルコールに関する問題に関心を向け、アルコール健康障害を予防しましょう。

■酒害相談会

家族による相談や断酒にむけた取組みについて、アルコール依存症の回復者と一緒に考える集まりです。

日時 11月17日(金) 14:00～16:00

会場 総合福祉センター

対象 お酒をやめたいけれどやめられない方、身近な人のお酒の問題で悩んでいる方

申し込み 事前に健康づくり支援課へ。

TEL974-3488 FAX974-6558

栄養学セミナー

保健師、管理栄養士が病態に応じた基礎知識と栄養管理をお伝えします(試食あり)。

日時 11月29日(水) 9:30～12:00(9:00受付)

会場 保健センター

対象 市内在住、在勤の20歳以上の方

定員 25人

費用 100円(食材費)

申し込み 11月22日(水)までに、健康づくり支援課へ。

TEL974-3488 FAX974-6558

B型肝炎の最新医療を学びましょう

B型肝炎の医療は新しい知見とともに大きく変わっています。B型肝炎の最新治療について、日本の肝炎治療の第一人者が具体的なケースをもとにお話しします。

講演会の前には、B型肝炎の患者の方、家族の方を対象とした交流会を実施します。日頃の治療や悩みを一緒に話し合いませんか。

日時 11月25日(土) 13:30～16:00(13:00開場)

※交流会は10:00～12:00

会場 埼玉会館小ホール(浦和駅西口から徒歩6分)

対象 B型肝炎の患者の方、家族の方、医療従事者の方、肝炎に興味のある方

講師 持田智氏(埼玉医科大学消化器内科肝臓内科教授)

後援 埼玉県

申し込み 全国B型肝炎訴訟埼玉弁護団

TEL048-862-0377 FAX048-866-0425

骨健康度・足指力測定会

日時 12月15日(金) 13:00～15:30

会場 市民活動センター多目的ホール

対象 市内在住のおおむね65歳以上の方

定員 40人(申込多数の場合、抽選)

内容 骨密度と足指力の測定、結果についての説明とアドバイス、介護予防に役立つ体操

※測定と体操は素足で行います。動きやすい服装で参加してください。

申し込み 11月15日(水)～30日(木)に、以下のいずれかへ。(電話で)

・地域包括支援センターさかえ町 TEL971-3172

・地域包括支援センターいなり町 TEL980-5043

・地域包括支援センターはちまん町 TEL975-3011

・地域包括支援センターみなみ町 TEL978-5777



市指定医療機関での前立腺がん検診 12月28日(木)まで予約受付中

健康づくり支援課 予約専用電話974-3471(平日9:00～17:00)

FAX974-6558 ✉kenkozukuri@city.hanno.lg.jp

検診種別	対象	費用	検査方法
前立腺がん	50歳以上男性	600円 (特定健康診査等と同時に)	血液検査(PSA)
		1,000円 (単独)	

乳がん(40歳以上の女性対象)、子宮がん(20歳以上の女性対象)は、定員に達したため、今年度の受付は終了しました。

No.6 むーまワクワク体操会場紹介

前田自治会館

活動時間

毎月第2・4水曜日 13:30～

毎月2回、地域のみなさんでむーまワクワク体操に取り組んでいます。運動や健康について興味のある方が多く、体操を行っている間も様々な話をしています。

サポーターの方の楽しい声かけで、毎回笑顔が絶えない会場です。体操を始めて1年が経ちますが、効果を実感されている方が多く、効果についてもよく皆で話しています。おもりの本数も少しずつ増え、現在の本数を報告しあい、体操に取り組んでいます。

近くのデイサービスに通われている方が見学することもあり、体操が終わった後は茶話をしながらカラオケを楽しんでいます。



むーまワクワク体操教室

期日 12月12日・19日・26日、1月9日・23日・30日、2月6日・13日・20日・27日、3月6日・13日の火曜日(全12回)
時間 13:30～15:00
会場 総合福祉センター3階大会議室
対象 市内在住の60歳以上の方
定員 40人(申込順)
申し込み 11月8日(水)～30日(木)に、社会福祉協議会へ。
 TEL973-0022 FAX973-8941

飯能市ごきげん体操 普及講座

地域の皆さん同士で楽しく体操し、「ご近(きん)所で元(げん)気よく」ごきげんな毎日を送りましょう！
日時 11月30日(木) 11:00(10:30受付)
会場 市民活動センター
 ※車で来場する方は、市役所駐車場をご利用ください。
問い合わせ 介護福祉課 TEL973-3753

にこにこおやつ教室

親子でできる簡単な食事・おやつ作りとエプロンシアターを開催します。
日時 12月15日(金) 10:00～13:00(9:30受付)
会場 保健センター
定員 8組 ※初めて受講する方を優先します。
費用 1組300円
申し込み 11月20日(月)～12月5日(火)に、健康づくり支援課へ。
 TEL974-3488 FAX974-6558

両親学級(12月コース)

はじめてお母さん・お父さんになる方が、妊娠中の生活から出産・育児について、友達づくりをしながら楽しく学べる教室です。

日時 12月8日(金) 13:30～16:30

会場 保健センター

対象 妊娠5か月以上の妊婦と夫・パートナー

定員 12組(申込順)

内容 パパの妊婦体験、赤ちゃんのお風呂の入れ方、お産に向けての話、制度と届出、子育て支援サービスの紹介

申し込み 健康づくり支援課へ。

TEL974-3488 FAX974-6558

保護者向け講座

子どものネガティブな行動にどう対応するか

子どもの「イヤイヤ」「ぐずり」にどう関わるか、子育ての秘訣をお話します。

日時 12月9日(土) 10:00～11:30

会場 子育て総合センター研修室

定員 20人(申込順)

※子ども同室保育あり。

講師 小川晶氏(植草学園大学・発達支援教育学科准教授)

申し込み 12月6日(水)までに
 子育て総合センターへ。
 TEL978-8415



おでかけ広場

絵本の読み聞かせや手遊び、紙芝居を楽しめます。子育て相談もできるので親子で遊びにきてください。お父さん、おじいちゃん、おばあちゃんの参加もお待ちしています。

期日	会場	担当
12/ 1(金)	市民活動センター	のびのび～の
12/ 4(月)	双柳地区行政センター	ひなたぼっこ
12/ 5(火)	加治地区行政センター	にこにこひろば
12/ 6(水)	赤沢会館	いるかひろば
12/14(木)	中藤上郷自治会館	いるかひろば
12/19(火)	南高麗福祉センター	どんぐりルーム
12/27(水)	東吾野地区行政センター	ゆりかご

時間 10:00～11:30 ※費用無料。直接会場へ。

問い合わせ

どんぐりルーム(子育て総合センター内) TEL972-1301
 のびのび～の(元氣保育園内) TEL0120-415-004
 にこにこひろば(加治東保育所内) TEL971-3001
 ひなたぼっこ(ほかほか保育園2階) TEL974-8311
 ゆりかご(すぎのこ保育園向かい) TEL972-5796
 いるかひろば(原市場小学校内) TEL970-3010

健診・相談・セミナーなど 健康づくり支援課 ☒kenkozukuri@city.hanno.lg.jp
(保健センター)TEL974-3488 FAX974-6558 (保健センター名栗分室)TEL979-1100 FAX979-1110

	期日	受付	会場	対象	持ち物・内容・申し込み
乳幼児相談	11/8(水)	10:00～11:00	加治東地区行政センター	小学校入学前の子ども	母子健康手帳 ・身体計測、母子交流
	11/17(金)		原市場地区行政センター		
身体計測会	11/16(木)	10:00～11:00	保健センター	小学校入学前の子ども	母子健康手帳 ・身体計測、母子交流
	12/7(木)				
離乳食調理講習	11/16(木)	①10:30～ ②11:00～	保健センター	小学校入学前の子ども	離乳食の話、献立紹介、試食 ※直接会場へ
	12/7(木)				
2か月児相談	12/4(月)	13:00～14:00	保健センター	平成29年9月生まれの子ども	母子健康手帳 ・身体計測、育児相談、座談会、ベビータッチ
乳児健診	12/12(火)	13:00～13:45	保健センター	平成29年7月生まれの子ども	母子健康手帳
1歳6か月児健診	12/19(火)	13:00～13:45	保健センター	平成28年5月生まれの子ども	母子健康手帳、歯ブラシ ※歯科健診があります。歯を磨いてきてください。
2歳児歯科健診	12/22(金)	13:00～13:45	保健センター	平成27年5・6月生まれの子ども	母子健康手帳、歯ブラシ、タオル、コップ ・歯科健診、歯磨き練習、フッ素塗布、おやつの話
3歳児健診	12/26(火)	13:00～13:45	保健センター	平成26年8月生まれの子ども	母子健康手帳、歯ブラシ ※歯科健診があります。歯を磨いてきてください。
健康相談	11/10(金)	10:00～11:00	保健センター名栗分室	市内在住の方	メタボリックシンドローム・高血圧・脂質異常・高血糖・骨そしょう症など、生活習慣全般についての相談、血圧・体脂肪測定
	11/22(水)		精明地区行政センター		
栄養相談 (予約制) ※1人50分程度	11/10(金)	9:00～16:00	保健センター名栗分室	高血圧、脂質異常、高血糖、貧血、骨そしょう症、痛風、腎臓病などの食事療法、予防の相談(50分程度) 申し込み 健康づくり支援課へ。	
	11/27(月)		保健センター		
こころの健康相談	11/30(木)	13:15～	保健センター	家庭、学校、職場などでのストレス、眠れないなどの悩みや不安のある本人または家族の相談 申し込み 健康づくり支援課へ。	
うつ病体験者と家族の集い	12/11(月)	14:00～15:30	保健センター	精神科や心療内科で気分障害(うつ病等)と診断された方または家族のための情報交換(療養上の工夫、福祉制度、復職・就労、家族の対応) 申し込み 健康づくり支援課へ。	

救急電話相談 急なけがや病気の際に、家庭での対処方法や受診の必要性について、看護師が電話で相談に応じます。

24時間365日対応	共通 #7119/TEL048-824-4199	
	子ども #8000/TEL048-833-7911	大人 #7000/TEL048-824-4199

救急医療機関 事前に電話等で確認してから受診してください。

小児救急 急患診療	埼玉医科大学病院	TEL049-276-1199・1465	毛呂山町大字毛呂本郷38	
	埼玉医科大学総合医療センター	TEL049-228-3595	川越市大字鴨田1981	
休祝日 夜間 診療	内科 小児科	休祝日9:00～11:30、13:30～15:30受付(診療12:00、16:00まで) 夜間20:00～21:45受付(診療22:00まで)	TEL042-971-0177	小久保291 (飯能日高消防署内)
	歯科	日曜日・祝日・振替休日9:00～12:00	TEL042-973-4114	
飯能中央病院		TEL042-972-6161 TEL042-972-6162(歯科) TEL042-972-6164 (小児予防接種10:00～12:00)	稲荷町 12-7	内科、小児科、外科、整形外科、リウマチ科、脳神経外科、 歯科、口腔外科、耳鼻科、皮膚科、形成外科、泌尿器科、 婦人科、消化器内科、消化器外科、神経内科、循環器内科、 リハビリテーション科、放射線科
佐瀬病院		TEL042-973-9191	栄町11-2	内科、外科、整形外科
飯能整形外科病院		TEL042-975-7575	東町12-2	整形外科、内科、皮膚科、形成外科、放射線科、リウマチ科、 アレルギー科、リハビリテーション科、麻酔科、血管外科、 消化器外科、神経内科、婦人科
救急医療情報センター		TEL048-824-4199	救急車を呼ぶほどではないが、かかりつけ医師がいない方や診療してく れる病院が分からない方に、診療できる病院(歯科、精神科以外)をご案 内します。(24時間電話受付。医療相談は受け付けません)	
休日夜間病院案内		TEL04-2922-9292		

飯能市・飯能市体育協会・駿河台大学連携



コーディネーショントレーニング 学ぶ会・体験会

コーディネーショントレーニングは、子どもから高齢者まで幅広い年齢の方が楽しんで体を動かすことができ、運動神経や運動能力、コミュニケーション能力の向上に効果があるとされています。

■学ぶ会(講義と実技)

日時 11月19日(日) 9:00～12:00

会場 駿河台大学体育館

対象 市内在住、在勤、在学の18歳以上の方

講師 日本コーディネーショントレーニング協会公認講師

定員 30人程度 **費用** 500円

持ち物 運動ができる服装、室内用の運動靴、筆記用具

申し込み 11月15日(水)までに飯能市体育協会へ。

■体験会

日時 11月19日(日) 幼児の部…13:00～13:50
小学生の部…14:10～15:00

会場 駿河台大学体育館

対象 市内在住の幼児(4～5歳)、小学1～3年生と保護者

講師 日本コーディネーショントレーニング協会公認講師

定員 各20組(40人) **費用** 1組500円

持ち物 運動ができる服装、室内用の運動靴、タオル、飲み物

申し込み 11月15日(水)までに飯能市体育協会へ。

問い合わせ 飯能市体育協会
TEL972-1300 FAX972-9322
(火～土曜日9:00～17:00受付。祝日を除く)

第60回奥武蔵中学校駅伝競走大会

日時 12月2日(土) ※雨天決行

スタート 女子の部…9:30～ 男子の部…11:00～

コース 阿須運動公園周回コース

参加資格 入間地区管内の中学校1・2年生のチーム

競技内容 1チーム6人の学校対抗

費用 1チーム4,000円

※監督会議…11月25日(土)16:00～ 市役所本庁舎別館2階会議室

申し込み 11月24日(金)17:15までに、スポーツ課へ。
TEL972-6028

第16回奥むさし駅伝競走大会

1月28日(日) 9:00スタート



コース 東飯能駅西口前(折り返し)西吾野駅前—
飯能銀座通り 38.6km
※一部コースが変わります。

参加チーム募集

申込期間 11月1日(水)～11月17日(金) 17:00

種別 高校の部…各学校単位でチームを編成
一般の部…官公庁・会社・各競技クラブ・走友会・大学単位にチームを編成

チーム編成 競技者6人、補欠3人、監督1人

※平成29年4月1日現在満15歳以上の方のみ。

19歳未満の方は補欠も含めて3人以内とする。

参加制限 高校・一般あわせて230チームまで

※1団体2チームまで参加可。(女子選手のための単独チームが出場する場合は3チームまで可) 2時間50分以内で走れること。申し込み多数の場合、選考。

参加費 高校生10,000円 一般15,000円

※保険料、参加賞代など。

申し込み 「〒190-0015 東京都立川市泉町935番地236-302 株式会社トスプランニング内T R T大会エントリーセンター」へ。※詳しくは市ホームページをご覧ください。

問い合わせ スポーツ課 TEL972-6028

第51回飯能市少年サッカー大会

期日 1月6日(土)、7日(日)、8日(月・祝)

・大会1日目：5・6年生の部予選リーグ

・大会2日目：4年生以下の部予選リーグ

・大会3日目：決勝トーナメント

※予備日13日(土)、14日(日)

会場 美杉台公園多目的グラウンド

競技部門 小学5・6年生の部、小学4年生以下の部

競技方式 8人制サッカー ※登録人数は8人以上

費用 1チーム4,000円

※代表者会議…12月9日(土) 19:00～ 市役所本庁舎別館2階会議室

申し込み 11月29日(水)までにスポーツ課へ。
TEL972-6028

歩こう、飯能。目指せ、ウォーキング人口3万人!! **スゴ足★11月・12月のイベント★**

子どもから高齢者まで、すべての年代で取り組める運動分野の取組の柱としてウォーキングを振興しています。
楽しみながらウォーキングの輪を大きくしていきましょう!

■四季を感じる歩こう会～中藤防空監視哨跡の探索と中藤秋の青空市～

期日 11月23日(木) ※天候等による中止は、当日7時以降に原市場地区行政センターへ。
コース 原市場小学校(8:30集合)→堂西山→防空監視哨跡→天神山南峰・北峰→三ツ窪峠→金亀石→高山→御嶽神社→中藤中郷青空市会場→房ヶ谷戸観光トイレ→原市場小学校(15:30解散) ※約12km、5時間
費用 100円(保険代。当日集金)
持ち物 弁当、飲み物、雨具、スゴ足手帳 ※一部急坂があるので、ストックがあると便利です。
申し込み 11月13日(月)までに原市場地区行政センターへ。
 TEL977-1232 FAX977-0582 ☒hara-k@city.hanno.lg.jp

■第4回キッズ&ファミリーウォークin原市場

～継なく ひと・道・大人から子どもへ～探検! 探検! 歩いてみよう原市場のみち

期日 12月9日(土) ※天候等による中止は、当日7時以降に原市場地区行政センターへ。
コース 原市場地区行政センター(8:00集合)→四十八曲→大仁田山→原市場地区行政センター(12:00解散)
 ※約8.7km、3.5時間 ※駐車場に限りがあります。公共交通機関を利用してください。
費用 無料(豚汁のサービスあり。)
持ち物 飲み物、雨具、スゴ足手帳
申し込み 12月1日(金)までに原市場地区行政センターへ。
 TEL977-1232 FAX977-0582 ☒hara-k@city.hanno.lg.jp

■カワセミが棲む入間川を飯能から狭山へ

期日 12月9日(土) ※天候等による中止は、当日8時以降にASA飯能中央へ。
コース 市役所西側駐車場(10:00集合)→飯能河原→阿須運動公園→文化創造アトリエ→広瀬東遊歩道→狭山市駅 ※約17.5km
費用 200円(保険代、マップ代等。当日集金)
持ち物 弁当、飲み物、雨具、スゴ足手帳
申し込み 12月5日(火)までにASA飯能中央へ。TEL972-4701 FAX974-2190
 ☒sakuzimu@hanno.jp ※当日参加可。問い合わせ…恩田 TEL090-2205-8073

飯能市公民館主催 **ふるさと 飯能再発見**

飯能の魅力まるかじり

天覧山・多峯主山とB級グルメツアー

日時 12月10日(日) 9:15～13:30(9:00～受付)
 ※雨天中止。天候等による中止は、7:30以降飯能中央公民館へ。
集合場所 飯能中央公園 公衆トイレ付近
コース 飯能中央公園→能仁寺→天覧山→多峯主山→吾妻峡→飯能河原→昼食(飯能すいとんセット&飯能味噌付けまんじゅう)

定員 20人(申込順)

費用 900円(昼食代、保険代)

持ち物 飲み物、タオル、雨具、歩きやすい服装・靴

申し込み 11月10日(金)～30日(木)に、電話で各公民館(地区行政センター)へ。

・飯能中央公民館 TEL972-3678	・第二区公民館 TEL972-6784
・精明公民館 TEL972-2314	・双柳公民館 TEL972-9900
・富士見公民館 TEL972-3314	・加治公民館 TEL972-2313
・加治東公民館 TEL974-4546	・美杉台公民館 TEL971-5151
・南高麗公民館 TEL972-2805	・吾野公民館 TEL978-1211
・東吾野公民館 TEL978-1212	・原市場公民館 TEL977-1232
・名栗公民館 TEL979-1121	

問い合わせ 精明公民館 TEL972-2314



市民会館自主事業

市民会館 TEL972-3000 FAX972-3007〔休館日：月曜日(祝日の場合は翌日)〕

日本×フィンランド演劇プロジェクト
「行こう！野ウサギ」

原作：アルト・パーシリンナ
台本：クリスチャン・スメズ
翻訳：宇井久仁子/黒澤世莉
演出：ユハ・マケラ/黒澤世莉

フィンランドのベストセラー小説を演劇化。フィンランド語から日本語へ直接翻訳で、日本初演！予想もつかない笑いの連続と、感動のラストシーンをお楽しみに！

第1回 12/2(土) 18:00開演(17:30開場)

第2回 12/3(日) 14:00開演(13:30開場)

市民会館小ホール

入場料 2,500円、学生1,000円(要証明)

チケット発売(市民会館販売分は指定席)

・市民会館 11月4日(土) 9:00～ 窓口販売
11月5日(日) 8:30～ 電話予約可

・カルテット・オンライン、演劇パスでも発売中
※未就学児は入場できません。★託児あり

主催 日本フィンランド演劇プロジェクト

共催 飯能市

宝くじ文化公演
秋川雅史
コンサート

2/4(日) 15:00開演(14:30開場)

市民会館大ホール

入場料 2,000円(全席指定)

※宝くじ助成による特別料金になっています。

チケット販売

・市民会館 11月18日(土) 9:00～ 窓口販売

11月19日(日) 8:30～ 電話予約可

※発売初日(11/18)のみ、お一人様6枚まで

・市役所地域活動支援課 11月21日(火) 9:00～ 窓口販売のみ

・チケットぴあ、イープラスでも販売予定

※未就学児は入場できません。★託児あり

※発売初日のチケット購入順番確保のための待機方法については市ホームページをご覧ください。市民会館にお問い合わせください。



イラストレーター キン・シオタニ はんのうさんぽライブ3

テレビ番組「キンシオ」でおなじみのキン・シオタニが、自ら歩いて、見て、感じた「はんのう」について、写真やイラストをまじえて語るトークライブ！ご好評にお応えし、第3回目を開催します。

3/3(土) 14:00開演(13:30開場) 市民会館小ホール

入場料 2,000円(全席指定) ※未就学児は入場できません。★託児あり

チケット発売

・市民会館 11月11日(土) 9:00～ 窓口販売、11月12日(日) 8:30～ 電話予約可

・市役所地域活動支援課 11月14日(火) 9:00～ 窓口販売

・チケットぴあ、イープラス、ショッパーチケットサービスでも販売予定

★公演中の託児(1歳以上の未就学児・1人1,000円)を行います。各公演日の10日前までに市民会館へお申し込みください。

※駐車場には限りがあります。ご来場の際は公共交通機関をご利用ください。

文化財講座 有形文化財(建造物)の保存～長光寺三門を例に～

市内には有形文化財となっている建造物が多く所在しています。それら文化財を後世に残すために保存や修理が行われています。昨年度に修理を行った長光寺三門を例に挙げ、文化財保存について学びます。

期日	テーマ・内容
11月21日(火) 14:00～16:00	指定文化財の保存について 建造物を中心とした保存修理全般について
11月28日(火) 14:00～16:00	長光寺三門修理について 長光寺三門の半解体工事の概要と具体的な修復作業について
12月5日(火) 12:30～15:00 市役所集合	禅宗建築の話と長光寺三門、惣門、本堂などの見学

会場 総合福祉センター(講義)、長光寺(見学)

定員 30人(申し込み多数の場合、抽選)

講師

・羽生修二氏

(東海大学名誉教授、市文化財保護審議委員)

・大野工樹氏(有限会社社尾工舎代表取締役)

・鈴木得常氏(長光寺住職)

費用 100円(見学時の保険代)

申し込み 11月1日(火)～15日(水)に、生涯学習課へ。(電話、ファクス、メールで)

※氏名、住所、電話番号を明記してください。

問い合わせ 生涯学習課 TEL973-3681 FAX971-2393

✉syogai@city.hanno.lg.jp

第15回飯能市生涯学習フェスティバル

日時 3月18日(日) 10:00～15:00

会場 富士見地区行政センター、富士見小学校、市役所本庁舎別館北側駐車場

■参加グループを募集します

日頃の活動紹介とともに、新たな仲間をつくる場として幅広い交流をしてみませんか。ぜひご参加ください。

・作品展示・活動紹介

会場 富士見地区行政センター、市役所本庁舎別館北側駐車場

内容 ブース(展示パネルで区切ります)、屋外テントでの活動紹介、作品展示、体験教室等(例…活動紹介のパネル展示と〇〇体験、手芸・工作体験)

・ステージ発表

会場 富士見地区行政センター集会室など

内容 ステージ(間口9m、奥行き3m)発表
※1団体20分以内(入れ替え時間を含む)

定員 8団体 ※申し込み多数の場合、選考の上、参加団体を決定します。

・申し込み

参加申込書(生涯学習課、各地区行政センターで配布)に必要事項を記入し、11月24日(金)までに生涯学習課または各地区行政センターへ。
※来場者が参加・体験できる、学びにつながる内容とします。

問い合わせ 生涯学習課 TEL973-3681



たいら栗園 秋のふれあい祭

日時 11月19日(日) 9:30～14:30

会場 たいら栗園(東吾野駅から徒歩15分)

内容 野菜・果物などの農産物、手づくりみそ、まんじゅう、栗おこわ、木工品などの販売

※恒例の抽選会も行います。

問い合わせ たいら栗園 TEL978-0327

みん活ウインターフェスタ2017

日時 12月9日(土)・10日(日) 10:00～16:00

会場 市民活動センター

内容 学童フェスタ(ゲーム、販売)、プラバン製作、みんよう、三味線、日本舞踊、ヨガ体験、ガマの油売り口上、アフリカンドラム演奏、フラダンス、多言語交流、小学生木工教室など
※詳しくは、広報はんのう12月1日号でお知らせします。



■特別展示&講演会

どんな魚?こんな魚!

絶滅危惧種ムサシトミヨを観よう

世界で熊谷市にのみ生息する絶滅危惧種の魚の展示と講演会を開催します。

講演会 12月9日(土) 10:30～11:30

※展示…10:30～15:00

テーマ 絶滅危惧種ムサシトミヨの保護対策と自然環境の保護

定員 80人

申し込み 11月6日(月)から電話で市民活動センターへ。

問い合わせ 市民活動センター TEL978-7551

本物のムサシトミヨを見られるよ!



第2回初心者写真教室

あけぼの杉が紅葉する、トーベ・ヤンソンあけぼの子どもの森公園を撮ろう!

日時 ・11月25日(土)

10:30～12:00…市民活動センターで基礎講習

13:30～15:00…トーベ・ヤンソンあけぼの子どもの森公園で撮影実習(現地集合)

・11月26日(日)

10:30～12:00…市民活動センターで作品講評

※写真は11月28日(火)～12月12日(火)に市民活動センターで展示します(搬出日は12月13日・14日)

定員 10人(申込順) ※初心者で両日参加できる方

費用 100円(保険代。申込時にお支払いください)

持ち物 デジタルカメラ、取扱説明書(お持ちの方)、メモリーカード(不要な画像は削除してください)、筆記用具

申し込み 11月7日(火)～22日(火)に、市民活動センターへ(10:00～18:00受付)。

問い合わせ 市民活動センター TEL978-7551

※車で来場する方は市役所駐車場を利用してください。丸広百貨店地下駐車場は有料です(百貨店で1,000円以上買い物した方は、市民活動センターを利用し承認印を受けると3時間無料)

イベントカレンダー

※費用の記載がないイベントは無料。申し込みの記載がないイベントは参加自由です。

飯能中央公民館 申し込み TEL972-3678 FAX972-9801 ☒chuo-k@city.hanno.lg.jp			
イベント	期 日	時 間	内 容
わくわく公民館47 料理名人への道	11/18(土)	10:00～13:00	会場 飯能中央地区行政センター 対象 小学生 定員 20人(申込順) 講師 飯能北地区食生活改善推進協議会 費用 350円(材料代、保険代) 持ち物 エプロン、タオル、タッパ、三角巾 申し込み 11/14(火)までに、飯能中央公民館へ。
楽しく人権を学ぼう ～参加体験型人権研修～	11/22(水)	9:30～11:30	会場 飯能中央地区行政センター 定員 40人(申込順) 講師 平野功氏(富士見小学校校長) 持ち物 筆記用具 申し込み 11/15(水)までに、飯能中央公民館へ。
いってみんな どこだんべえNo.59 「ナンバーワンの山、高尾山」	11/24(金)	8:20集合	年間登山客300万人、日本で一番登山客の多い高尾山に登ります。集合 JR 八高線東飯能駅改札前 コース 東飯能駅(8:44発)→高尾山口駅→展望台→男坂・女坂→薬王院→高尾山頂(昼食)→高尾山駅(14:30解散) 定員 30人(申込順) 費用 50円(保険代。当日集金) ※別途交通費(ICカードで往復1,414円) 持ち物 飲み物、昼食、雨具、歩きやすい服装 申し込み 11/6(月)8:30～11/17(金)に、飯能中央公民館へ。
親子スキンシップ タイム	12/8(金) 12/21(木) 1/12(金)	10:00～12:00	クリスマスと正月にちなんだ遊びをします。リズムあそび、工作、楽しいお話などメニューが盛りだくさん! 会場 飯能中央地区行政センター 対象 2～3歳児の親子 定員 10組(申込順) 費用 1組500円(材料代、保険代) 申し込み 11/6(月)8:30～11/30(木)に、飯能中央公民館へ。 ※アレルギーのある方は申し込み時にご連絡ください。

市民体育館 申し込み TEL972-6506(9:00～21:00受付)			
イベント	期 日	時 間	内 容
トレーニング講習会	11/11(土)	10:00～12:00	トレーニング室の利用と器具の使用方法についての説明 対象 15歳以上の方(中学生を除く) 定員 各20人(申込順) 費用 市内在住、在勤、在学の方、入間・狭山・所沢市在住の方200円 それ以外の方400円 持ち物 室内用運動靴、運動のできる服装、タオル 申し込み 11/ 4(土) 9:00から市民体育館へ。
	11/22(水)	19:00～21:00	

児童センター(総合福祉センター内) TEL973-0022(平日9:00～17:00受付) FAX973-8941			
イベント	期 日	時 間	内 容
フォトねんね(0歳のねぞうアート) すてきなクリスマス☆	11/9(木)	10:00～11:30	対象 市内在住の0歳の子どもと保護者 持ち物 カメラ ※9:30から整理券を配布します。
工作タイム ぶーぶー笛	11/13(月)	10:00～11:00 15:00～16:00	対象 市内在住の幼児と保護者、小学生 ※直接会場へお越しください。
スマイルフォト(1歳前後のおすわりアート) すてきなクリスマス☆	11/16(木)	10:00～11:00	対象 市内在住の1歳前後の子どもと保護者 持ち物 カメラ ※9:30から整理券を配布します。
かめさんタイム 屋上であそぼう	11/30(木)	10:30～11:30	対象 市内在住の1歳からの幼児と保護者 ※直接会場へお越しください。雨の場合は「あそべるおもちゃ工作」を行います。

飯能市提案公募型子ども支援事業 第11回子ども遊びフェスタ「運動会」

みんなで体を動かして楽しいひとときを過ごしませんか? 玉入れやかかけっこ、親子体操など楽しいプログラムを用意してお待ちしています。ご家族でご参加ください。

日時 11月11日(土) 9:45～11:30(9:15受付)

会場 市民体育館サブアリーナ

対象 1歳半前後～就学前の子どもと家族

費用 1人100円(保険代など)

持ち物 飲み物、着替え、タオル

※動きやすい服装でお越しください。

※直接会場へお越しください。

問い合わせ どんぐりルーム TEL972-1301

森のようちえん 冬のワクワクイベント クリスマスのリース作り

木の実やツルを使ってクリスマスリースを作ります。

日時 11月25日(土) 13:30～15:00

対象 5歳～小学生の親子

※親子で1つのリースを作ります。

定員 12組 ※応募多数の場合、抽選。

結果は後日ご連絡します。

費用 100円(保険代等) ※動きやすい服装でお越しください。

申し込み 11月7日(火)～20日(月)に、メールまたは電話で子育て総合センターへ。(8:30～17:15受付)

※件名を「森のようちえん」とし、参加者全員の氏名・年齢、住所、性別、電話番号を明記してください。

☒kosodate-event@city.hanno.lg.jp TEL978-8415



イベントカレンダー

※費用の記載がないイベントは無料。申し込みの記載がないイベントは参加自由です。

総合福祉センター TEL973-0022 FAX973-8941			
イベント	期 日	時 間	内 容
総合福祉センター 発表会2017	11/16(木)	10:10～12:20	会場 3階大会議室 出演団体 琴寿会、みんなよう風、アロハフラ、みんなう萩、ラニカイウクレレクラブ、コカリナサークルせせらぎ、ピヨピヨサークル、新婦人オカリナ、持ち寄りサロン

美杉台児童館 申し込み TEL971-5500(平日9:00～17:00受付) FAX971-5501			
イベント	期 日	時 間	内 容
子育てサロン メイプルルーム	日時・内容 11/2(木) 身長体重測定・ダンス、11/16(木) 楽しいおはなし、11/30(木) 新聞紙あそび 時間 10:00～11:30 対象 市内在住の乳幼児と保護者、プレママ		
読み聞かせの会 あおりんご	11/8(水) 11/22(水)	11:00～11:30	絵本やお話しの読み聞かせ、手遊び、紙芝居など 対象 市内在住の乳幼児と保護者
みんなであそぼう	11/14(火)	10:30～11:30 15:30～16:30	ヨーヨー作り～ペットボトルのキャップでヨーヨーを作ろう～ 対象 市内在住の幼児と保護者、小学生
お楽しみイベント マジックショー	11/18(土)	13:30～14:45	マジックショーと教室 対象 市内在住の幼児～小学生、保護者 申し込み 11/1(水)から美杉台児童館、児童センター、ふくしの森ステーションなぐりで整理券を配布します。
聞く力を伸ばす おはなしグランマ＆ 昔あそびタイム	11/20(月)	16:00～16:45	まりつきなどの昔あそびと世界中の童話を語りで伝えます。 対象 市内在住の小学生 ※幼児は保護者同伴 講師 高橋菊野氏
スイーツデコ～グラス パフェ～	11/25(土)	13:30～15:30	粘土で本物そっくりのスイーツを作ります。対象 小学生 ※1～3年生は保護者同伴 定員 16人 講師 浅見慶子氏 費用 900円 持ち物 紙袋 申し込み 11/1(水)から美杉台児童館へ。連名での申し込み不可。
おもちゃの病院	11/29(水)	10:00～15:00	対象 市内在住の18歳未満の方 費用 無料(部品交換は実費) 申し込み 11/1(水)から美杉台児童館へおもちゃを持ち込んでください。※1人2点。先着30点。当日の持ち込みは12:00まで。人に害を与える可能性のあるものはお断りする場合があります。
3B体操	12/1(金) 12/15(金)	10:00～11:00	3つの用具(ベル、ベルター、ボール)で楽しく運動しましょう。 対象 市内在住の幼児(平成26年4月2日～平成27年4月1日生まれ)と保護者 定員 20組 講師 梨木章子氏 持ち物 飲み物 申し込み 11/10(金)9:00から美杉台児童館へ。連名での申し込み不可。
ママと赤ちゃんのミュージックタイム	12/8(金)	10:00～11:00	対象 市内在住の幼児(平成28年4月2日～平成29年4月1日生まれ)と保護者 定員 15組 講師 佐野純子氏 持ち物 飲み物 申し込み 11/9(木)9:00から美杉台児童館へ。連名での申し込み不可。
ハッピータイム	期日 12/7、1/11、2/1、3/1の木曜日 時間 10:00～11:00 対象 市内在住の幼児(平成27年4月2日～平成28年4月1日生まれ)と保護者 定員 20組 講師 関みか氏 持ち物 飲み物 申し込み 11/13(月)9:00から美杉台児童館へ。連名での申し込み不可。		
あわてんぼうのサンタクロース(出前児童館)	12/19(火)	10:30～11:30	運動遊びと製作。サンタもやってくるかも。会場 市民活動センター 対象 市内在住の乳幼児と保護者 定員 15組 申し込み 12/4(月)から美杉台児童館または児童センターへ。連名での申し込み不可。

名栗げんきプラザ 申し込み TEL979-1011 FAX979-1013 ✉naguri@tokyu-com.co.jp			
イベント	期 日	内 容	
みんなでアウトドアアクッキングに挑戦	11/26(日)	自分で火をおこしたり、材料を切ったりして豪快なアウトドアクッキングに挑戦！ 対象 登校に不安を抱える児童・生徒と家族 定員 10人 費用 1人500円 申し込み 11/20(月)までに名栗げんきプラザへ。	
名栗シニア自然塾 精進料理と座禅体験	12/23 (土・祝)	冬の静寂の中、正覚寺で座禅体験。精進料理もいただきます。会場 正覚寺 対象 おおむね50歳以上の方 定員 30人 費用 1人4,500円 申し込み 12/7(木)までに名栗げんきプラザへ。	
ボランティア養成 スキルアップ 研修会	12/9(土) ～ 12/10(日)	名栗げんきプラザのボランティア養成会です。キャンプに必要な野外炊事、野外活動のコツを実践して学びます。対象 高校生(15歳)以上の方 定員 30人 費用 1人4,000円 申し込み 11/20(月)までに名栗げんきプラザへ。	

※申し込み時に、希望するイベント名、参加者氏名(性別・学年・年齢)、お住まいの市町村、連絡の取れる電話番号をお知らせください。

12月 主な施設の 休館・休業日	市民活動センター 29日(金)～31日(日)	トーベ・ヤンソンあけぼの子ども森公園 毎週月曜日、28日(木)～31日(日)
	市民会館 毎週月曜日、29日(金)～31日(日)	郷土館 常設展示改装に伴い臨時休館中
	市立図書館・こども図書館 毎週月曜日、29日(金)～31日(日)	図書館富士見分室 毎週月曜日、22日(金)、23日(土)、29日(金)～31日(日)
	図書館名栗分室 毎週月曜日、23日(土)、29日(金)～31日(日)	総合福祉センター 23日(土)、29日(金)～31日(日)
	市民体育館 毎週月曜日、29日(金)～31日(日)	南高麗・原市場福祉センター 毎週月曜日、23日(土)、29日(金)～31日(日)
	観光案内所(飯能駅) 28日(木)～31日(日)	観光案内所(国道299号) 毎週月曜日、28日(木)～31日(日)
	さわらびの湯 6日(水) ※31日(日)は10:00～16:00営業	

イベントカレンダー

※費用の記載がないイベントは無料。申し込みの記載がないイベントは参加自由です。

トーベ・ヤンソンあけぼの子ども森公園 申し込み TEL972-7711 (電話受付9:00～17:00受付)			
イベント	期 日	時 間	内 容
むかしあそび	11/5(日) 12/3(日)	10:00～16:00	こま、羽根つき、福笑いなど昔から伝わるあそびを体験しよう。
人形劇「そっくりのくりのき」	11/12(日)	14:00～14:50 (13:45開場)	「くりのき山」の「くりの木さん」と「きつねさん」のメルヘンストーリーを歌を交えながらお届けします。会場 子ども劇場 定員 100人(申込順) ※3歳以上となたでも参加できます。申し込み トーベ・ヤンソンあけぼの子ども森公園へ(電話可)。
おでかけ広場	11/15(水)	10:00～11:30	どんぐりルームのスタッフによる絵本の読み聞かせや手遊び、紙芝居など。子育て相談もできるので親子で気軽に遊びに来てください。会場 子ども劇場
暖炉にあたろう	12/2(土) 12/3(日)	10:00～14:00	公園内の「きのこの家」の暖炉に火を入れます。
■12月28日(木)～3月31日(土) 修繕工事に伴い、臨時休園します ※年末年始の休園を含む。			



市立図書館

TEL972-2114 FAX972-2118 火～金曜日9:30～19:00 土・日曜日・祝日9:30～18:00

図書館名栗分室

TEL979-1520 火～日曜日9:00～17:00

こども図書館

TEL974-2414 火～日曜日9:00～17:00

☒tosyokan@city.hanno.lg.jp

URL :http://www.hanno-lib.jp

会場	イベント	期 日	時 間	内 容
図書館	おはなし会	11/1(水) 11/18(土)	11:00～11:30	絵本のよみきかせ、紙芝居、手遊びなど
	情報活用講座(初級)	11/18(土)	14:00～15:30 (13:30開場)	タブレット端末の使い方、インターネットで情報を探すコツを学びます。定員 15人 講師 駿河台大学メディアセンター職員、学生スタッフ ※メディアセンター所有のタブレットを使用します。申し込み 11月7日(火)から図書館へ。
	図書館映画会	11/25(土)	13:30～15:30 (13:00開場)	上映「トロツコ」(監督:川口浩史 出演:尾野真千子ほか 120分程度) 定員 100人 ※直接会場へお越しください。
名栗	おはなしのじかん	11/1(水) 11/15(水)	14:30～15:00	絵本のよみきかせ、紙芝居、手遊びなど
こども図書館	おはなしのじかん	毎週(火)～(金)	15:00～15:30	絵本のよみきかせ、紙芝居
	ケロケロ・クラブ	11/4(土)	14:00～14:45	おすすめの本の紹介、パネルシアター、大型絵本など
	ちびくまちゃんタイム	11/15(水)	10:00～10:20	絵本のよみきかせ、紙芝居、わらべうた 対象 0～1歳のこども
	こぐまちゃんタイム	11/15(水)	10:30～11:00	絵本のよみきかせ、紙芝居、手遊びなど 対象 2～3歳のこども
	おはなし会	11/18(土)	14:00～14:45	日本や世界の昔話を語ります。
	昔話で世界を巡る 大人のための おはなし会	11/22(水)	10:00～11:30	大人の方を対象にした耳で聴いて楽しむおはなし会です。語り お話の会 なんじゃもんじゃ
	講演会「フィンランドのクリスマス」	12/3(日)	13:30～15:00 (13:00開場)	サンタクロースの住む国フィンランドでのクリスマスの様子や文化について話していただきます。フィンランドの民族楽器カンテレの演奏もお楽しみください。講師 奥田ライヤさん(東海大学文学部北欧学科・お茶の水女子大学非常勤講師) 演奏 トルスタイ 申し込み こども図書館へ。



市立図書館 移動図書館「みどり号」巡回予定(12月)

TEL972-2114 FAX972-2118 ※荒天で巡回が中止になることがあります。図書館・こども図書館から離れた地域へ、約2,500冊の図書を巡回しています。図書の貸出・返却、利用者登録や本のリクエストもできます。また、図書館・こども図書館で借りた図書も返却できます。

期日	駐車場	時間	期日	駐車場	時間
13(水) 27(水)	精明小学校	10:20～11:00	6(水) 20(水)	名栗小学校	10:10～10:50
	東吾野小学校	13:00～13:40		原市場地区行政センター	11:20～12:00
	東吾野地区行政センター	14:00～14:40		原市場小学校	13:00～13:40
	法光寺	15:00～15:40		金錫寺	14:00～14:30
14(木) 28(木)	飯能第二小学校	13:20～14:00	7(木) 21(木)	南高麗小学校	13:00～13:40
	中藤中郷自治会館	14:20～14:50		落合駐車場(ぬくもり福祉会たんぽぽ)	14:00～14:30
	永田台自治会館	15:20～15:50		美杉台地区行政センター	14:40～15:10
1(金) 15(金)	西川小学校	10:10～10:50	8(金) 22(金)	岩淵団地集会所	15:20～15:50
	北川(スクールバス間野バス停前)	11:10～11:50		加治東小学校	10:20～11:00
	吾野地区行政センター	13:10～14:10		双柳小学校	13:20～14:00
	※旧南川小学校校庭は休止します。			双柳地区行政センター	14:10～14:40

飯能市・越生町合同婚活ハイキング

LOVE WALK ~恋するハイキング~ 12月17日(日)



奥武蔵の自然の中で、思いっきりリフレッシュ！
ハイキングをしながら婚活・友達作りをしませんか♡

申し込み 11月1日(水)~26日(日)に、市ホームページの専用フォームから申し込んでください。

問い合わせ 顔振峠合同ハイキング実行委員会
(観光・エコツーリズム推進課内)
TEL973-2124(平日8:30~17:15)

参加条件

- ①25~45歳の独身男女
- ②飯能市、越生町に在住・在勤・出身の方

定員 60人(男30人、女30人)

※抽選で決定します。結果はメールでお知らせします。

参加費 1人4,000円

※詳しくは、市ホームページをご覧ください。

スケジュール

- ・越生町役場201会議室に集合
(8:30~9:00受付)
 - ・オリエンテーション(越生町役場)
 - ・バスで黒山三滝へ移動
 - ・ハイキング
(黒山三滝→顔振峠→グリーンライン分岐点 約4km)
 - ・木工体験(吾野地区行政センター)
 - ・交流パーティー(休暇村奥武蔵)
- ※一部急斜面のあるコースを歩きます。トレッキングシューズ、防寒着などハイキングに適切な服装でご参加ください。

飯能市エコツーリズム 秋のエコツアー

観光・エコツーリズム推進課 ☒eco2@city.hanno.lg.jp
TEL973-2111(平日8:30~17:15) FAX974-6737

11月18日(土) 10:00~14:30

茜台にくらす生きもの探索

秋深まる11月に「茜台」周辺の野山でフィールドワークをしてみませんか。専門家と一緒に観察に出かけます。冬の準備に入る生きものの暮らしを知りたい方におすすめです。

集合 美杉台地区行政センター ※お申し込みの方に別途ご案内します。

定員 20人(大人2,000円 小学生以下1,000円)

持ち物 飲み物、弁当、筆記用具、雨具、帽子、歩きやすい服装・靴、防寒着など

申し込み 森のフィールド学舎(もりのまなびや)

☒morinomanabiya168@gmail.com ※受付はメールのみ。

11月19日(日) 9:00~15:00 ※事前申し込み不要

秋のお散歩マーケット

山あいの集落、黒指と細田の山道をのんびりとお散歩しながら景色を眺め、買い物やおしゃべりで地元の人とのふれあいを楽しみましょう。

集合 上直竹上分自治会館

※駐車場がないため、公共交通機関をご利用ください。当日は臨時バスが運行します。

費用 大人300円 小学生以下100円

持ち物 飲み物、軽食、雨具、ハイキングができる服装など

問い合わせ 観光・エコツーリズム推進課へ。



11月21日(火) 10:00~16:30

秋の奥武蔵 岩殿観音窟石龕と東郷公園もみじの旅

晩秋の東郷公園で紅葉狩りを楽しみませんか。昼食は、たいら栗園の弁当を食べ、歩いた後は休暇村奥武蔵「こもればの湯」で汗を流しましょう。

集合 「吾野駅」駅前 **定員** 20人(1人4,000円)

持ち物 飲み物、携行食、帽子、雨具、ハイキングができる服装、防寒着など

申し込み 11月13日(月)までに(一社)奥むさし飯能観光協会

TEL・FAX980-5051 ☒hannokanko@gmail.com

11月25日(土) 9:00~13:30

飯能 岩沢 湧水巡り

~太古からの暮らしに思いを馳せて~

湧水の里をガイドと一緒に散歩しませんか。水に恵まれた里の地形や歴史など、想像を巡らせる旅です。昼食は地元のお店でランチを楽しみます。

集合 「元加治駅」駅前 **定員** 15人(1人3,000円)

持ち物 飲み物、帽子、雨具、歩きやすい服装、靴、防寒着

申し込み 飯能市エコツーリズム市民ガイドの会(岡登)

TEL080-5543-4640 ☒shin.okanobori@gmail.com



11月26日(日) 10:05~14:30

ユガテで森林マインドフルネスとミニコンサートエコツアー

秋のユガテで、森林マインドフルネス・エクササイズを心理士のガイドで体験してみませんか。秋の恵みをふんだんに使ったランチ付きです。昼食後はミニコンサートを堪能します。

集合 「東吾野駅」駅前 **定員** 30人(1人3,980円)

持ち物 飲み物、軍手、敷物、雨具、ハイキングができる服装・靴、防寒着など

申し込み NPO法人西川木楽会(森)

TEL090-3043-3005 ☒forestshaman@docomo.ne.jp

埼玉県西部地域まちづくり協議会男女共同参画部会 東京家政大学地域連携推進センター
「イラン映画 オフサイド・ガールズ を観て考えよう」 どうして女はスタジアムに入れないの!?

女性が男性のスポーツをスタジアムで観戦することを法律で禁止しているイランで、サッカースタジアムに男装して踏み込んだ“オフサイド”な少女たち。その奮闘記から女性差別について、学識者の見解を交えて考えます。

日時 12月16日(土) 13:30～16:00(13:00開場)

会場 入間市産業文化センターホール

コメンテーター 並木有希氏

(東京家政大学人文学部英語コミュニケーション学科准教授)

対象 飯能市、日高市、入間市、狭山市、所沢市に在住・在勤・在学の方

定員 400人 ※来場した方に粗品をお渡しします。

※保育あり(1歳～未就学児。定員5人。1人500円。希望する方は12月8日(金)までに入間市男女共同参画推進センターへ(Tel04-2964-2536))

申し込み 11月17日(金)から地域活動支援課へ。(電話、ファクス、メール、郵送。一度に4人まで申し込み可)

「〒357-8501 飯能市役所 地域活動支援課 宛」 TEL973-2626 FAX974-6737 ✉jiti2@city.hanno.lg.jp



清流保全啓発ポスター 入選作品・国際興業バス掲示作品が決定しました

河川美化、清流保全などをテーマにしたポスターについて、市内小・中学生から436点もの応募をいただきました。入賞者、国際興業バスへの作品掲載者を紹介します。

問い合わせ 環境緑水課 TEL973-2125

■金賞作品



塚本百音さん(加治小2年)



兼平慎吾さん(美杉台小3年)

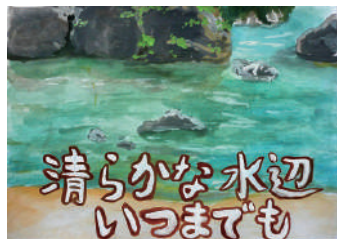

坂本花梨さん(双柳小5年)



大野真和花さん(吾野中2年)

■入賞者(敬称略)

・金賞

塚本百音(加治小2年)

坂本花梨(双柳小5年)

兼平慎吾(美杉台小3年)

大野真和花(吾野中2年)

・銀賞

西尾杏(加治小1年)

井関美耀子(精明小3年)

須田太陽(美杉台小5年)

小島涼美(名栗中1年)

久保小想(吾野小2年)

佐野慶至(名栗小4年)

三谷日和(加治小6年)

・銅賞

上原大和(第一小1年)

真野壮汰(精明小2年)

須田晃平(加治小3年)

高田真虎(加治東小4年)

綿貫羽夏(精明小5年)

相場ゆたか(吾野小6年)

木場茄奈枝(西中3年)

小金井玲菜(富士見小1年)

須田陸(美杉台小2年)

堀口聡(加治東小3年)

村木大輔(南高麗小4年)

山名真裕(名栗小5年)

内野楓月(原市場小6年)

栗原なつめ(吾野中2年)

- ・名栗地区行政センター 11月7日(火)まで 8:30～17:15 (7日は15:00まで)
※土・日曜日、祝日は図書館名栗分室開館日のみ。9:00～17:00
- ・市民活動センター 11月8日(水)～30日(木) 10:00～19:00(8日は12:00から、30日は15:00まで)

■国際興業バス作品掲示者(敬称略)

国際興業バス旧塗装復刻車の車内に作品を掲示します。

瀬戸茜(加治東小1年)

白石茉那(加治小2年)

澤永直央(加治小3年)

浅見剣太郎(加治小4年)

草野はるか(富士見小5年)

加藤颯翔(加治小6年)

石森晴喜(精明小1年)

御子柴悠翔(双柳小2年)

青木唱太郎(加治東小3年)

松本菜音羽(双柳小4年)

熊谷陸(美杉台小5年)

関口大貴(加治小6年)

河崎瑛斗(第一小1年)

才木創太(美杉台小2年)

瀬戸獅央(加治東小3年)

岩本実莉(第一小4年)

松本英由(美杉台小5年)

高田真之介(加治東小6年)

鶴田華音(美杉台小1年)

白坂日香(美杉台小2年)

大森葵生(第一小3年)

濱中栞(第二小4年)

新井璃乃(富士見小6年)

掲示期間 11月6日(月)～12月10日(日) ※復刻車の運行状況は国際興業バス飯能営業所(Tel973-1161)へ。



東郷公園



東郷公園もみじまつり

前夜祭 11月25日(土) 13:00~20:00

本祭 11月26日(日) 9:00~15:00

会場 東郷公園(坂石580)

東郷公園の紅葉シーズンは11月中旬から下旬頃。錦の彩りを見せてくれるモミジやカエデは、もみじまつり開催中(11月15日~30日)、夜間ライトアップされます。25日(土)、26日(日)は露店が軒をつらね賑わいもひとしお。ジャズの生演奏とともに紅葉をお楽しみください。

おすすめの紅葉イベント

鳥居観音



なぐり紅葉まつり

日時 11月12日(日) 10:00~15:00 会場 白雲山鳥居観音(上名栗3198)

鳥居観音の紅葉シーズンは10月下旬から中旬頃。秋晴れに映える紅葉の下、山頂の観音様まで気持ちのよいハイキングコースが続きます。なぐり紅葉まつりでは地酒の甘酒で皆様をおもてなしするほか、野点も開催します。

なぐり見聞食(けんぶんしょく)ブラさんぽ on なぐり紅葉まつり

日時 11月12日(日) 10:00~15:00 会場 鳥居観音周辺(受付:小殿バス停前)

鳥居観音周辺のマップを片手にお散歩しつつ、スタンプラリーやクイズに挑戦。地元の人たちによる“おもてなし”もあります。見る秋・聞く秋・食べる秋、豊かな秋を名栗でほっこり見つけてください。〔「なぐり紅葉まつり」と同日開催です〕

問い合わせ 飯能駅観光案内所 TEL978-9111



広報はんのう11月1日号 No.1498 発行日/毎月1日 編集・発行/飯能市情報戦略課

飯能市の人口 平成29年10月1日現在 ()内は前月比

●総人口 80,174人 (-3) ●男 40,163人 (-14)
●世帯数 34,481世帯(+17) ●女 40,011人(+11)

今月の
納税

国民健康保険税

6期

納期限
11月30日

納付は便利な口座振替で!

埼玉県初

飯能で始める「半農ライフ」

本市へ移住する第1号の方に認定書を交付しました

- 年末年始のご案内・・・・・・・・・・・・・ 3
- 医療費控除が変わります・・・・・・・・・・・・・ 4
- 成人式のご案内・・・・・・・・・・・・・ 7
- ブレア市ウェルカムパーティースタッフ募集・・・・13
- 生活の森・・・・・・・・・・・・・16
- イベントカレンダー・・・・・・・・・・・・・23



↑ 飯能市に移住する予定のご家族に、上良二副市長(写真左)から認定証をお渡ししました。

現在も多くの方からお問い合わせをいただいております。市では移住希望者を現地にご案内し、提供希望のあった土地を紹介しています。

南高麗地区に土地を所有し、移住希望者に土地を売却してもよいと考えている方は、まちづくり推進課(TEL973-2268)へご相談ください。

市では、本市の特性を生かした“農のある暮らし”「飯能住まい」制度を推進しています。このたび、本制度を利用して飯能市へ移住する第1号の方の認定に伴い、10月27日に認定証交付式を開催しました。

「飯能住まい」制度は、豊かな自然に恵まれた南高麗地区で、家庭菜園や農地利用などライフスタイルに応じた“農のある暮らし”を送っていただき、移住定住の促進、地域コミュニティの活性化を目的とした制度です。

農のある暮らし **飯能住まい**



↑ 協定書を交わす大久保勝市長(中央左)、西山裕彦理事長(中央右)、A S エルフェン埼玉の選手たち

け、選手たちが練習を重ねるほか、市少年サッカー大会への協力や地域イベントへの参加など飯能市を拠点として幅広い活動を行っています。このたびの協定を通して、市のスポーツ振興や青少年の健全育成、地域振興などについて連携協力していきます。

11月7日、飯能市は、ちふれASエルフェン埼玉(日本女子サッカーリーグ・なでしこリーグ1部)を運営するNPO法人エルフェンススポーツクラブとの連携協力に関する基本協定を締結しました。

ちふれASエルフェン埼玉は、平成25年から市内茜台にグラウンドを設

ちふれA S エルフェン埼玉の2017プレナスなでしこリーグ1部・2部入替戦が12月16日(土) 13時から川越運動公園陸上競技場で開催されます。対戦相手はセレッソ大阪堺レディース(2部2位)です。リーグ1部残留を決める大事な一戦です。

ぜひ市民の皆さんで川越に応援に行きましょう！

この度、ちふれA S エルフェン埼玉様のご好意により、A席(芝生)へ無料で入場できるギブバンドを100枚いただきました。

ご希望の方は12月5日(火)からスポーツ課(市役所本庁舎別館2階 TEL972-6028)で配布します。(なくなり次第終了)

※川越運動公園陸上競技場は駐車場に限りがあるため、公共交通機関でご来場ください。

第1回 駿河台大学野球部地域連携事業 Tボール体験教室 ～打って 走って 投げよう～

駿河台大学野球部(東京新大学野球連盟1部リーグ所属)の野林大樹監督(元プロ野球選手)はじめ現役野球部員による「運動が好きになる」Tボール体験教室です。

外遊びやスポーツ活動時間の減少などにより、うまく走れない、ボールが投げられないなど、子どもたちの体力や運動能力が低下していると言われています。

広々とした人工芝の本格的な野球場で、ボール投げ、かけっこなど、思いっきり体を動かしましょう。

日時 12月17日(日) 10:00～12:00(9:30受付)

※小雨決行

会場 駿河台大学野球場(駐車場あり)

対象 市内在住の小学1～4年生(初心者大歓迎)

定員 30人(申込順)

費用 200円(保険代など。当日集めます)

持ち物 水筒、グローブ(持っている人)、運動のできる服装・靴



Tボールとは バッティングティーにボールを載せ、その止まったボールを打つスポーツです。全国の小学校でも体育の授業で行われており、野球やソフトボールの入門スポーツとしても注目されています。

申し込み 12月14日(木)までに駿河台大学地域連携課へ。TEL972-1181 ☒tiiki@surugadai.ac.jp

※氏名(フリガナ)、学校・学年、性別、当日連絡先(保護者の携帯電話番号など)をご連絡ください。

年 末 年 始 の ご 案 内

■ 主な施設の休館・休業日

※○の日は開館(開業日)

施設名	12/28	12/29	12/30	12/31	1/1	1/2	1/3	1/4
市役所	○	休	休	休	休	休	休	○
飯能駅サービスコーナー	○	休	休	休	休	休	休	○
各地区行政センター	○	休	休	休	休	休	休	○
保健センター・名栗分室	○	休	休	休	休	休	休	○
子育て総合センター	○	休	休	休	休	休	休	○
市民活動センター	○	休	休	休	休	休	休	○
名栗・南高麗診療所、訪問看護ステーションほほえみ	○	休	休	休	休	休	休	○
東吾野医療介護センター	○	○	休	休	休	休	休	○
市民会館	○	休	休	休	休	休	休	○
市民体育館	休	休	休	休	休	休	休	休
図書館、こども図書館、富士見・名栗分室	○	休	休	休	休	休	休	休
観光案内所(飯能駅・国道299号)	休	休	休	休	休	休	休	休
総合福祉センター	○	休	休	休	休	休	休	○
南高麗福祉センター、原市場福祉センター	○	休	休	休	休	休	休	休
美杉台児童館	休	休	休	休	休	休	休	休
広域飯能斎場	○	○	○	○	休	休	予約受付のみ	○

■ 年末年始の家庭ごみのごみ受入等について

・臨時家庭ごみ受入場所への持ち込み

年内 12/28(木)16:00まで 年始 1/4(木)8:30から
※年末年始は混雑が予想されます。ごみ集積所に出せるごみ(可燃・不燃ごみ、プラスチック、びん、飲料缶、ペットボトル、紙・布類)は極力ごみ集積所をご利用ください。

※年末年始の収集日をご確認ください。休業期間は、家庭ごみの収集業務を行いませんので、ご注意ください。



■ 年末年始の救急医療機関

※○の日は開業日または当番日

必ず電話で確認してから、受診してください。休祝日・夜間診療所、休祝日緊急歯科診療所は、年末年始は休診です。

在宅当番医		12/28	12/29	12/30	12/31	1/1	1/2	1/3	1/4
飯能中央病院(内科、外科、小児科)	TEL 972-6161	○	○	○	○	○	○	○	○
飯能整形外科病院(整形外科)	TEL 975-7575	○	○	○	○	○	○	○	○
佐瀬病院(整形外科)	TEL 973-9191	休	○	休	休	○	休	休	休
岡村記念クリニック(内科、外科)	TEL 986-1110	○	○	○	○	○	○	○	○
武蔵台病院(内科、整形外科)	TEL 982-2222	昼のみ	○	休	休	○	休	休	○
旭ヶ丘病院(外科)	TEL 989-1121	休	休	○	○	○	○	○	休
歯科	飯能中央病院	TEL 972-6161	○	○	休	休	休	休	○
	花みずき歯科医院	TEL 974-5290	休	休	休	○	休	休	休
	やまて歯科医院	TEL 972-2767	○	休	休	○	休	休	休
	横田歯科医院	TEL 974-6611	○	休	休	休	○	休	休
	松見歯科医院	TEL 982-3500	○	休	休	休	休	○	休

病院の診療時間 昼：8:00～18:00 夜：18:00～翌日8:00

歯科の診療時間 9:00～12:00

■ 小児救急・急患診療

埼玉医科大学病院(毛呂山町) TEL 049-276-1199・1465	毎日24時間対応
埼玉医科大学総合医療センター(川越市) TEL 049-228-3595	

■ 救急電話相談

急なけがや病気のとき、家庭での対処方法や病院での受診の必要性について看護師に相談できます。

子ども/大人 共通	#7119 (TEL 048-824-4199)	毎日24時間対応
子ども用	#8000 (TEL 048-833-7911)	
大人用	#7000 (TEL 048-824-4199)	



平成29年分確定申告(平成30年度 市民税・県民税申告)

医療費控除が変わります

市民税課 内線123～126
※詳しくは市ホームページ、国税庁ホームページに掲載しています。

医療費控除の申告方法の変更

1. 医療費控除の明細書の添付が必要となりました。(国税庁ホームページ、市民税課窓口で取得できます)
※医療保険者から交付を受けた医療費通知(医療費のお知らせ等)を添付すると明細の記入を省略できます。
※医療費通知とは、次の6項目が記載された医療保険者が発行する医療費の額等を通知する書類です。
①被保険者の氏名、②療養を受けた年月、③療養を受けた者、④療養を受けた病院・診療所・薬局等の名称(記載がない医療費通知がありますので必ずご確認ください)、⑤被保険者等が支払った医療費の額、⑥保険者等の名称
2. 医療費控除の明細書の添付により、領収書が提出不要となりました。
※医療費の領収書は申告する方が申告期限から5年間保管してください。

医療費控除の特例(セルフメディケーション税制)ができました(平成29年分申告から)

セルフメディケーション税制は、日ごろから一定の健康管理の取組を行う方が、自分や生計を一にする親族のために一般薬局で「対象の医薬品」(医師によって処方される医薬品を除く)を購入した場合、年間の対象医薬品の購入合計金額から12,000円を差し引いた額を所得から控除する制度です。(控除上限88,000円)

※これまでの医療費控除とセルフメディケーション税制の両方を適用することはできません。

対象医薬品…一般薬局で購入した医薬品の領収書(レシート)にセルフメディケーション税制対象薬品の表示のあるもの。(詳しくは厚生労働省ホームページをご覧ください)

セルフメディケーション税制の申告に必要なもの

1. セルフメディケーション税制の明細書(国税庁ホームページ、市民税課窓口で取得できます)
※対象医薬品購入費領収書は、**申告期限から5年間保管してください。**
2. 適用を受ける年分において一定の取組を行ったことを明らかにする書類(申告する本人のみ)
※詳しくは厚生労働省のホームページ、市民税課窓口にあるフローチャートをご覧ください。
※①申告者本人の氏名、②取組を行った年、③健診などを行った保険者、事業者もしくは市町村または取組に係る診察を行った医療機関の名称、もしくは医師の氏名の記載があるものが必要です。
・一定の取組の書類例
「インフルエンザの予防接種の領収書または予防接種済証」、「職場で受けた定期健康診断の結果通知表(「定期健康診断」という名称または「勤務先(会社等)名称」が記載されている必要があります)」、「特定健康診査の領収書または結果通知表(「特定健康診査」という名称または「保険者名(ご加入の健保組合等の名称)」が記載されている必要があります)」、「人間ドックの領収書または結果通知表(「勤務先(会社等)名称」「保険者名(ご加入の健康組合等の名称)」が記載されている必要があります)

事業者の方へ

給与支払報告書の提出はお早めにお願ひします

会社や事業所の経営者が、平成29年中に従業員の方へ給与や賞与、賃金等(専従者給与やパート、アルバイトを含む)を支払った場合、金額にかかわらず、関係市区町村へ給与支払報告書の総括表と個人別明細書を提出する必要があります。

提出方法 1月31日(水)までに市民税課へ。

※退職者についても、賃金等が30万円を超える場合は提出する必要があります。30万円以下の方も、提出にご協力ください。

■eLTAXでの提出がおすすめです

eLTAXは、パソコンからインターネットを経由して、給与支払報告書を提出できるシステムです。複数の市町村、税務署に一度にまとめて提出が可能です。

詳しくはeLTAXホームページまたはヘルプデスクへ。

eLTAXヘルプデスク 0570-081459または03-5500-7010

※9:00～17:00受付。土・日曜日、祝日、年末年始を除く。

問い合わせ 市民税課 内線125・126

Webで確定申告書等を作成できます

国税庁「e-Tax(イータックス)」ホームページでは、インターネット経由で申告書等の作成や各手続きなどをができます。ぜひご利用ください。

※e-Taxを利用するには、マイナンバーカードやICカードリーダライタが必要です。カードの取得等についてはTEL0120-95-0178へ。

問い合わせ e-Taxヘルプデスク
TEL0570-01-5901

飯能市空き家バンクのご案内

まちづくり推進課 TEL973-2268

飯能市空き家バンクでは、平成28年3月の制度開始から10件を超える空き家売買・賃貸借により成約となりました。空き家を「買いたい」「借りたい」という要望は増え続けており、駅の周辺が良い、自然豊かなところが良いなど空き家に求める条件も様々です。このような要望に対し、実際にご紹介できる物件が不足しています。利活用を検討している空き家をお持ちの方は、ぜひ飯能市空き家バンクにご登録ください。また、ご近所やお知り合いの方で空き家をお持ちの方がいらっしゃいましたら、飯能市空き家バンクをご紹介ください。

■「飯能市空き家バンク」とは

市内にお持ちの空き家を「売りたい」「貸したい」と希望する方と、市内で物件をお探しの方に、それぞれ飯能市空き家バンクに登録していただくことで、本市への移住・定住を促進し、地域の活性化につなげる制度です。

制度の内容、登録されている物件情報などは、市ホームページでもご案内しています。

■所有する空き家の登録から契約までの流れ

①物件の登録申請



空き家バンクへの登録についてまちづくり推進課へ申請してください。(登録無料。必要書類等がありますので、まずはお相談ください)

②現地調査



所有者・市・宅地建物取引業者で現地の調査を行い、登録を決定します。(宅地建物取引業者は市からご案内します)

③物件の登録・公開



空き家バンクに登録された物件は、所在地、間取り図の概要や外観、部屋の写真などを市のホームページに掲載します。

④登録物件の交渉



登録物件を買いたい、借りたいとの希望があった場合は、宅地建物取引業者の仲介により、売買や賃貸借などの交渉を行います。

※市は、交渉や仲介および契約等については、一切関与しません。

※物件の取引等に関して、市と公益社団法人埼玉県宅地建物取引業協会彩西支部、および市と公益社団法人全日本不動産協会埼玉県本部所沢支部で協定を締結しています。

※物件成約時には、空き家所有者のみ宅地建物取引業法に基づく仲介料が発生します。

償却資産の申告

平成30年1月1日現在、事業の用に供する償却資産(構築物、機械、車両(自動車税・軽自動車税が課税されているものを除く)、工具、器具および備品など)を本市に所有している方は、資産税課へ申告書を提出してください。

今までに申告したことのある方、新たに申告の対象になると思われる方には12月上旬に申告書をお送りします。申告書が届かない場合には資産税課へご連絡ください。

※申告書にはマイナンバー(個人番号または法人番号)の記載が必要です。

※法定申告期限は1月31日(水)です。期限間際は窓口が混雑しますので、早めの提出にご協力ください。

問い合わせ 資産税課 TEL973-2113

飯能市内にお住まいの方に対するふるさと納税返礼品の贈呈を終了します

総務省からの要請により、市では飯能市内在住の方からのふるさと納税に対する返礼品の贈呈を、平成29年12月31日(日)をもって終了します。これまで市民の皆様には、たくさんのご寄附をいただきありがとうございました。返礼品の贈呈終了について、ご理解をお願いします。

寄附の申込期限

○振払い創出課窓口(現金による受付): 12月28日(木) 17:15まで

○インターネット(ふるさとチョイス): 12月31日(日)まで **ふるさとチョイス 飯能市**で検索

※年末(12月31日)はインターネットの利用が集中し、回線がつながりづらくなり、ご迷惑をおかけすることがありますので、寄附を申し込む方は早めをお願いします。

問い合わせ 振払い創出課 TEL978-5093



国民年金のお知らせ

保険年金課 内線147・148 FAX973-2120
✉hoken@city.hanno.lg.jp
所沢年金事務所 TEL04-2998-0170

口座振替、クレジットカードでの国民年金保険料の納付について

預金口座から国民年金保険料を毎月自動的に引き落とす口座振替は、忘れることなく国民年金保険料を納められるので、大変便利です。口座振替の申し込みや引き落としには一切手数料がかかりませんので、ぜひご利用ください。クレジットカードによる納付もできます。

■前納について

半年、1年、2年など、一定の期間をまとめて前払い(前納)すると、国民年金保険料の割引が適用されるのでおトクです。

■口座振替、クレジットカード納付についての問い合わせ

手続きの申し込み、制度や必要書類の詳細については、最寄りの年金事務所、または保険年金課へお問い合わせください。

平成30年度からの半年(4月分から9月分まで)、1年、2年の前納を希望する場合は、平成30年2月末日までにお申し込みください。

※市役所で前納の申し込みを希望する場合は、平成30年1月中の手続きをお勧めします。(平成29年度の前納申し込みの受付は終了しました)

飯能市国民健康保険加入の方へのお知らせ

保険年金課 内線142・143 FAX 973-2120
✉hoken@city.hanno.lg.jp

■国民健康保険に加入している40歳から74歳までの方へ



飯能市けんこう大使
夢馬(むーま)

通院中で特定健康診査を受けていない方は医療機関での検査データを
提供いただくと、特定健康診査を受けたことになります

※検査内容が特定健康診査と同等の場合のみ

市では特定健康診査の受診率向上に向けて、定期的にかかりつけの医療機関で検査している方には、検査結果の提出をお願いしています。「市役所へ行くのは大変」という方は、通院先へ同意書を提出していただくと、検査結果が医療機関から市役所へ提供されます。

対象 ・平成29年4月1日から提供時において、飯能市国民健康保険に加入している方
・平成29年4月1日以降に埼玉県内の医療機関で特定健康診査と同等の検査を受けた方

※特定健康診査の主な内容:問診、身体測定(身長、体重、腹囲)、血圧測定、血液検査(血糖、血中脂質、肝機能、腎機能)、尿検査

提出方法 同意書に住所・氏名を記入して、平成30年2月28日までに検査を受けた埼玉県内の医療機関(一部医療機関を除く)へご提出ください。

※ご希望の方は、保険年金課へご連絡ください。同意書を送付します。

■生活が困難で、医療機関での医療費の支払いができない方へ

次の要件のいずれかに該当し、生活が困難となった場合には、世帯主の申請により、医療機関での医療費の支払いの減免または支払猶予が受けられる場合があります。

※申請後、世帯の収入や預貯金などの状況を審査し、対象となるかを決定します。預貯金の状況等によって対象にならない場合があります。審査の為に必要な書類がありますので、早めにご相談ください。

対象となる要件

(1)震災、風水害、火災などの災害により、死亡もしくは障害者となったとき、または資産に重大な損害を受けたとき

(2)干ばつ、冷害、凍霜害などによる農作物の不作、その他これらに類する理由により収入が減少したとき

(3)事業または業務の休廃止、失業などにより収入が著しく減少したとき

(4)その他、(1)～(3)に類する理由があったとき

期間

・減免の場合…1か月単位の更新制(標準3か月)

・支払猶予の場合…1か月単位の更新制(6か月以内)

■国民健康保険税の納付が困難な方へ

保険税の納付でお困りの方は、分割納付ができる場合がありますので、滞納のままにせず納付方法についてご相談ください。ただし、分割納付する場合でも、督促状や催告書は送付されます。また、延滞金は通常どおり計算されます。

災害等により生活が著しく困難となった方、またはこれに準ずる場合は申請により保険税の減免が認められる場合がありますので、ご相談ください。

2018年成人式のご案内

生涯学習課 TEL973-3681

成人の日は、大人になったことを自覚し、自ら生き抜こうとする青年を祝い、励ます日です。

期日 1月7日(日) ※成人の日(1月8日)ではなく、日曜日に開催します。また、式典開始は午後になります。

時間 受付12:15~12:50 式典13:00~13:30 ※手話通訳があります。

会場 市民会館大ホール

対象 平成9年4月2日から平成10年4月1日までに生まれた方 ※ご自宅に届いた案内状をお持ちください。



■大人っぽくきめよう！～マナーと周囲への心がけ～

- ・ショールは室内に入った時には外し、コートは脱ぎましょう。
- ・式典では携帯電話をマナーモードにし、静かにお願いします。
- ・式典に不要なものの持ち込みはお断りします。
- ・式典の秩序を乱す行為、進行を妨げる行為があった場合は退場していただくことがあります。
- ・毎年、多くの落し物があります。かんざしや小物類、財布、携帯電話、免許証など、落し物をしたことに気が付いたら、市民会館(TEL972-3000)へご連絡をお願いします。

※会場の収容人数の関係上、ご家族、ご友人の入場はできません。(ご家族の介添が必要な方は、スタッフにその旨をお伝えください)

※着物が着崩れてしまった場合は、近くのスタッフにお声かけください。

■成人式当日の駐車場・送迎について

駐車場への出入りは左折のみでお願いします。西側駐車場は新成人用駐車場、中央公園駐車場は送迎および新成人用駐車場となります。駐車場を利用する場合は係員の指示に従い、奥から順番にご駐車をお願いします。

送迎車両は送迎レーンで新成人を降ろしたらすみやかに車の移動をお願いします。

係員の指示に従い、事故のないようにご注意ください。

■駐車場案内図

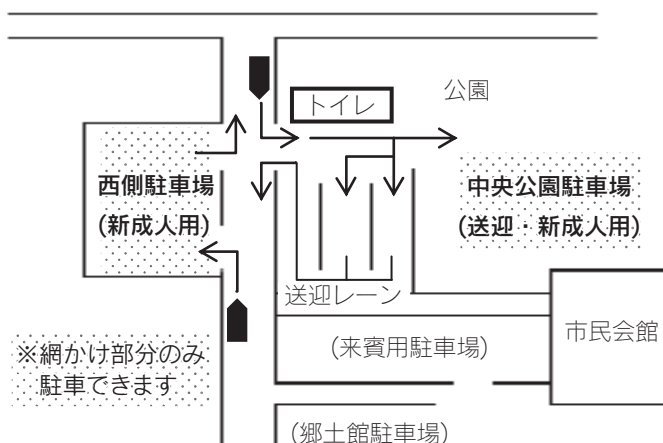

・係員の指示に従い、奥から順に駐車してください。

おめでとうございます

第29回危険業務従事者叙勲

- 【瑞宝双光章】 東力男(防衛功労)
- 【瑞宝双光章】 平島光男(警察功労)
- 【瑞宝双光章】 山田喜久司(警察功労)
- 【瑞宝単光章】 齊藤景司(消防功労)
- 【瑞宝単光章】 清水春樹(警察功労)
- 【瑞宝単光章】 藤島嘉章(矯正業務功労)
- 【瑞宝単光章】 真船毅(消防功労)
- 【瑞宝単光章】 本山勇(防衛功労)

平成29年秋の褒章

- 【藍綬褒章】 石崎廣子(調停委員功績)

新年祝賀式

平成30年おめでとう飯能

市では、新しい年の幕開けを祝って、新年祝賀式「平成30年おめでとう飯能」を開催します。

市民の皆さんもぜひご参加ください。

日時 1月5日(金) 11:30開式(11:00~受付)

会場 ホテル・ヘリテージ飯能sta.

費用 2,000円(当日集めます)

申し込み 12月14日(木)までに秘書室へ。

※申し込み多数の場合は、人数を限らせていただくこともあります。

問い合わせ 秘書室 TEL973-2603



「人も地域もがやく、みんなでつくる健康のまち」
健康づくり標語コンクール入賞作品決定!
健康づくり支援課 TEL974-3488

今年度の健康づくり標語コンクールには、小学生の部321点、中学生の部296点、成人の部115点と、たくさんのご応募をいただきました。今回も健康づくりを感性豊かに呼びかける作品がたくさん寄せられ、審査の結果、次の作品が最優秀賞、優秀賞、ユーモア賞に選ばれました。ぜひ皆さんの健康づくりに生かしてください!

小学生の部

■最優秀賞

はんのう市 おいしいやさしい
がもりだくさん どんどん食
べなきや もったいない
梶田帆夏(加治小3年)

■優秀賞

いっぱいあそんで よくたべ
て これがわたしの げんき
のひみつ
丸山未桜(双柳小1年)
えいようたくさん びょう気
にまけない 元気な体
立石歩夢(飯能第一小2年)
よくわらう わらうと病氣も
にげていく
西森愛結(原市場小4年)
よくかもつ かんだぶんだけ
健康に
佐久間心暖(飯能第一小5年)
元気な体を作るもと おいし
い野菜は 飯能産
伊藤広貴(双柳小6年)

■ユーモア賞

いつ気づく? べつ腹なんて
ないんだよ!
坂本花梨(双柳小5年)

中学生の部

■最優秀賞

毎日の 適度な運動積み重ね
今から作る 健康寿命
高坂真白(原市場中1年)

■優秀賞

頑張れば 自分の生活変わる
から チャレンジしよう ウ
オーキング
神田美徳(飯能第一中2年)

始めよう 未来のための 健
康づくり
滝田夏未(名栗中3年)

■ユーモア賞

野菜3倍 元気100倍 病
気バイバイ
小久保玲奈(飯能第一中1年)

成人の部

■最優秀賞

『いつか』より 『今』からはじ
める 健康づくり
岡田大輝

■優秀賞

はじめにサラダ 次おかず
主食とデザートひかえめに!
青木昌恵
毎日歩くその道が いつかつ
ながる 長寿へのロングラン
石崎香
ウオーキング 続けて育む
地域の輪
大野清美
おいしいネ 皆の笑顔も よ
いおかつ
加茂芳雄
旬野菜 日本の四季を いた
だきます
宿谷佳子
食卓に赤色・黄色・緑色 彩
り揃えば バランス満点
利根川江理子
野菜3倍 食べて笑って 健
康長寿
町田千代子

■ユーモア賞

ダイエット 鏡が私の コー
チです
新井成吉

冬はあったか 野菜たっぷり
飯能はんじょう鍋



用意するもの(3~4人分)
水 1ℓ
薄口醤油 40cc
塩 少々
酒 50cc
和風だし (かつお) 大さじ1
しょうが絞り汁 大さじ2

【作り方】

- ①Aの材料をまとめて煮立たせる。
- ②しょうが絞り汁を①に加え、好きな具材を入れて火を通す。
・具材は一度に入れすぎない。
・野菜のほかに肉、魚などを合わせてもおすすめ。

問い合わせ

健康づくり支援課 TEL974-3488

有 料 広 告

「生きるための支援体制の構築にむけたアンケート」にご協力ください

市では、地域における「生きるための包括的な支援」体制の構築にむけて市民調査を実施します。

この調査は、自殺対策基本法に基づく自殺対策計画策定のための基礎資料とするため、「誰も自殺に追い込まれることのない社会の実現」に向けて、市民の皆さまの自殺対策に関する意識やご意見を伺うものです。

無作為抽出された2,000人の方にアンケート用紙を送付しますので、ご家庭に届きましたら、アンケートへのご協力をお願いします。

■アンケートについて

対象 市内在住の満16歳以上の方 2,000人
※無作為抽出で選んでいます。

調査期間 12月20日(水)

返信方法 アンケートに記入の上、同封の返信用封筒に入れて郵送してください。

問い合わせ 健康づくり支援課 TEL974-3488
FAX974-6558 ☐kenkozukuri@city.hanno.lg.jp

民間事業者提案制度を用いた市有資産の有効活用について

市では、市の資産(公共施設や市有地など)を有効活用することにより地方創生につなげようとする方針のもと、その手続きを進めるためのガイドライン(民間事業者提案制度)を定めました。

民間活力、斬新なアイデア等を幅広く取り入れた有効活用、魅力ある運営を期待して、現在、2つの事業について民間事業者を公募しています。

①阿須山中土地有効活用事業

②トーベ・ヤンソンあけぼの子どもの森公園飲食店運営事業

※詳しくは市ホームページをご覧ください。

問い合わせ

①について 管財課 内線281

②について 道路公園課 内線241

飯能市土地開発公社の所有地を売却します

所在地 飯能市大字笠縫340番1、351番5
(笠縫土地区画整理事業地内69街区1画地、2画地)

用途 住宅用敷地(地目:畑)

面積 合計226㎡

最低売却価格 14,305,800円

入札日時 1月11日(木) 10:00～

入札場所 市役所本庁舎別館会議室3

申し込み 12月11日(月)～22日(金)に、管財課(市役所本庁舎2階)へ。(平日8:30～17:15受付)

※管財課、市役所総合案内所、飯能駅サービスコーナーで案内書を配布します。

問い合わせ 管財課 内線281・282



事業者の方へ 平成30年度 物品等の入札参加資格審査の追加申請受付を行います

飯能市が締結する物品等の買入れ、業務委託等の契約にかかる競争入札等に参加する場合は、入札参加資格審査申請により審査を受け、飯能市物品等入札参加者名簿に登録される必要があります。

対象業種 物品、業務委託、建設資材

登録期間 平成30年4月1日～平成31年3月31日

申請方法 申請書を原則郵送で契約検査課へ。

申請期間 1月15日(月)～31日(水)〔消印有効〕

※窓口を持参する場合、書類の受領のみ行い、その場では書類審査等はいりません。

※申請書は、12月1日(金)以降市ホームページ、契約検査課窓口で配布します。

送付先…〒357-8501

飯能市役所 契約検査課 宛

問い合わせ 契約検査課 TEL973-2480

飯能市納付案内センターのご案内

飯能市納付案内センターでは、市税や国民健康保険税などを納期限までに納付していない方に、電話で納付の案内を行っています。

センターでは、依頼があった場合などに再発行納付書を送付しています。納付書は、納期限が過ぎていても使用できます。納付は、金融機関、コンビニエンスストアでできます。(ゆうちょ銀行・郵便局では納期限を過ぎた場合は取扱いできません)

問い合わせ 収税課 内線133・134・135・136

飯能消防団出初式

日時 1月6日(土) 9:30～

会場 市役所駐車場

※当日7:00に防災行政無線のサイレンを鳴らします。火災とお間違えないようご注意ください。

※1月5日(金) 17:15から出初式終了まで、市役所の駐車場への駐車はお控えください。

問い合わせ 危機管理室 TEL973-2723



1 職員の任免および職員数に関する状況

① 職員の採用・退職の状況

(単位:人)

区分	H28.4.1 現在職員数	H28年度中		H29.4.1 現在		
		採用(4.1除く)	退職	異動	採用等	職員数
行政職	534	0	17	0	19	536
医療職	25	0	3	0	1	25
企業職	22	0	1	0	1	22
技能労務職	26	0	5	0	0	21
教育職	11	0	3	0	4	12
合計	618	0	29	0	25	616

※教育長を除きます。

② 部門別職員数(各年4月1日現在)

(単位:人)

区 分 部 門		職 員 数			対前年増減数	
		H27年	H28年	H29年	H28年	H29年
一般行政部門	一般管理福祉等	473	479	475	6	△4
教育関係部門	教育	68	70	68	2	△2
小計		541	549	543	8	△6
公営事業 会計部門	病院	6	5	6	0	1
	水道	25	22	22	△3	0
	下水道	14	15	15	0	0
	その他	29	28	30	△1	2
	小 計	74	70	73	△4	3
合 計		615	619	616	△4	△3

※H27年、H28年は教育長を含みます。

「飯能市人事行政の運営等の状況の公表に関する条例」に基づき、市職員の任用や給与、勤務条件などを公表します。この条例は、人事行政の運営等の状況を広く市民の皆さんにお知らせすることにより、人事行政の透明性を高め、その公平性の一層の確保を図ることを目的としています。詳しい内容は市ホームページでご覧になれます。

職員課
内線333

人事行政の運営などの状況について

2 職員の給与の状況

① 人件費の状況(H28年度普通会計決算)

区 分	住民基本台帳人口	歳出額(A)	実質収支	人件費(B)	人件費率(B/A)
H28年度	H29.3.31現在 80,179人	30,441,432千円	590,121千円	4,462,653千円	14.7%

※人件費には、特別職に支給される給料、報酬などを含みます。

② 職員の平均給料月額、平均給与月額、平均年齢の状況(H29.4.1 現在、県はその前年)

区 分	事務職など			調理員など		
	平均給料月額	平均給与月額	平均年齢	平均給料月額	平均給与月額	平均年齢
飯能市	314,700円	394,200円	41歳5月	310,400円	343,500円	54歳6月
県	329,342円	424,146円	43歳3月			

※給与とは、給料に扶養手当などの諸手当を含んだものをいいます。

③ 特別職の給料等の状況

区分	H29年度給料月額	H28年度期末手当支給割合	区分	H29年度報酬月額	H28年度期末手当支給割合
市長	930,000円	4.3月分	議長	470,000円	4.3月分
副市長	785,000円		副議長	410,000円	
教育長	725,000円		議員	385,000円	

④ その他職員給与の状況(H29年4月1日現在)

区 分	内 容	支給職員数	平均支給月額
扶養手当	配偶者:10,000円 子:8,000円 その他の親族など:6,500円	250人	20,200円
地域手当	支給率:給料月額などの6%	616人	19,900円
住居手当	持家:5,000円 借家:家賃に応じた額 最高27,000円	313人	12,800円
通勤手当	交通機関利用者:運賃相当額 車等利用者:距離に応じた定額(2km未満支給なし)	401人	6,400円
特殊勤務手当	税務特殊勤務手当・・・日額250円 放射線取扱特殊勤務手当・・・日額200円 等	25人	22,000円
時間外勤務手当	勤務日:時間単価×1.25 週休日:時間単価×1.35 等	366人	36,200円
期末手当 勤勉手当	▶期末手当 2.6月分 ▶勤勉手当 1.7月分 ※いずれも職務の等級による加算措置 有	609人	(年額)1,509,300円

⑤ 退職手当の支給率(H29.4.1現在)

区 分	自己都合退職	定年退職
勤続20年	20.445月分	25.55625月分
勤続25年	29.145月分	34.5825月分
勤続35年	41.325月分	49.59月分

※埼玉県市町村総合事務組合の規定によるものです。

3 職員の勤務時間その他の勤務条件の状況

① 職員の勤務時間(標準的なもの)

開始時刻	終了時刻	休憩時間	1日の勤務時間	1週間の勤務時間
8:30	17:15	12:00 ～13:00	7時間45分	38時間45分

② 年次有給休暇の取得状況(H28.1.1～12.31)

制度の概要	平均付与日数	平均取得日数
1年につき20日付与 ※付与された翌年に限り 繰越可能(最大40日)	37.6日	8日

③ その他の主な休暇制度と取得状況(H28.1.1～12.31)

休暇の種類	休暇日数等	取得実績
産前産後 休 暇	出産予定日6週間前から産後8週間を経過するまでの期間	6人 475日
忌 引	続柄および死亡時の生計関係により、1～10日以内の連続する日数の範囲内	60人 147日 17時間
結 婚	連続する5日の範囲内の期間	5人 19日
子の看護	1年につき5日の範囲内で必要と認められる期間 ※中学校就学前の子に限る	25人 47日 96.75時間
短期介護 休 暇	1年につき5日の範囲内で必要と認められる期間 ※要介護者に限る	4人 5日 31.75時間
夏季休暇	7～10月の期間内に8日の範囲内	平均7.3日

④ 育児休業等の取得状況(H29.4.1日現在)

休業の種類	育児休業	育児短時間勤務	部分休業
取得者数	12人	0人	7人

4 職員の分限および懲戒処分の状況(H28年度)

① 分限処分の状況

平成28年度に分限免職、降任、降給処分を受けた職員はいませんでした。また、休職処分を受けた職員は7人でいずれも病気休職です。

② 懲戒処分の状況

平成28年度に懲戒処分を受けた職員は0人でした。

5 職員のサービスの状況

① 職員の守るべき義務の概要

地方公務員法第30条は、サービスの根本基準として、「すべて職員は、全体の奉仕者として公共の利益のために勤務し、かつ、職務の遂行に当っては、全力を挙げてこれに専念しなければならない。」と規定しています。この根本基準の趣旨を具体的に実現するため、同法は、職員に対し、法令等および上司の職務上の命令に従う義務、信用失墜行為の禁止、秘密を守る義務など、サービス上の強い制約を課しています。

② 職務専念義務免除の状況

「飯能市職員の職務に専念する義務の特例に関する条例」により、研修を受ける場合や厚生事業に参加する場合に、任命権者の承認を得て職務専念義務を免除されることがあります。平成28年度における承認件数は、人間ドック受検のため等で197件となっています。

6 職員の研修および勤務成績の評定の状況

① 職員研修の実施状況(H28年度)

一般研修は、すべての職員を対象に階層別研修、また専門的な課題や視野を広げるために専門研修を実施し、延べ324人が修了しました。派遣研修は、中期的な人材育成や高度な専門知識を得るため、国や県等の研修機関等に派遣し、延べ137人が修了しました。

② 勤務成績の評定の状況(H28年度)

評定の回数	年2回
評定の対象職員	全職員
評定の方法	各所属における勤務状況の評定

7 職員の福祉および利益の保護の状況

① 職員の定期健康診断の状況(H28年度)

区 分	受診者数(人)
人間ドック	167
一般健診	424

② 公務災害の発生状況

平成28年度の公務災害の発生状況は、職務遂行中の負傷が3件、通勤災害が2件でした。

③ 措置要求および審査請求の状況

平成28年度の措置要求および審査請求は、ありませんでした。



小学生水道ポスターの展示

水道をテーマにしたポスターについて、市内在住の小学生から応募された112作品のうち選考作品を展示します。

期間 1月23日(火)～31日(水) 10:00～19:00

会場 市民活動センター

内容 小学生低学年の部・高学年の部から入選各3作品、佳作各7作品

問い合わせ 水道業務課 TEL973-3661

河川等の水質事故防止にご協力ください

河川や水路に油や薬品等が流れ、魚が死んだり、水道水や農業用水の取水に影響を及ぼす水質事故が多く発生しています。

年末の大掃除等で、いらなくなった塗料や油、薬品等の取り扱いは十分にご注意いただき、河川や水路、側溝に流さないでください。水質事故の対応の経費は、原則として原因者の負担となります。

水質事故を見かけたら、ご連絡ください。

埼玉県西部環境管理事務所 TEL049-244-1250

環境緑水課 TEL973-2125

集団資源回収事業に補助金を交付しています

集団資源回収は、自治会や子ども会など営利を目的としない団体が、日時・場所を決めて資源ごみを回収し、資源回収業者に引き渡す自主的なリサイクル活動です。市では、この活動の資源回収量に応じた補助金を交付しています。ごみ減量、資源有効利用、地域のコミュニティづくり等のために集団資源回収を始めませんか。

対象 市内在住の方で構成された営利を目的としない地域団体

対象有価物

布類、紙類(紙パック含む)、生きびん(酒およびビールびんに限る)、金属類

補助金単価 1kg(生きびんは1本につき)5円

申し込み 集団回収の後に、市に登録した有価物取扱業者へ引き渡し、仕切伝票を発行してもらい、**集団回収実施日から1年以内**に資源循環推進課へ申請してください。

※集団回収を実施する団体は、まず飯能市資源再利用奨励補助金交付団体登録(変更)申請書を資源循環推進課へ申請して登録してください。

【必要なもの】飯能市資源再利用奨励補助金交付申請書、請求書、仕切伝票(原本)、印鑑(団体の代表者印)

※振込口座の名義に団体名が含まれない場合、委任状審査後、補助金の交付決定通知を送付します。

問い合わせ 資源循環推進課 TEL973-1010

くらしと下水道

下水道課
TEL973-3433

下水道は衛生的な生活環境を守り、川の水質を保ち地球環境を守るなど、皆さんの生活を24時間、365日支えています。そんな働きものの下水道のため、正しく使用しましょう。

■下水道の正しい使い方

1. 洗たく時の洗剤の使い過ぎにご注意!
洗剤の処理は大変難しいものです。適正な使用量を心がけましょう。
2. 台所、トイレなど家庭の排水管に油を流さない!
家庭内の排水管内で冷えて固まり、悪臭やつまりの原因になります。また、流された油は浄化センターでの処理にも影響します。使い終わりの際は古新聞に吸い込ませるなどし、燃えるごみとして捨てましょう。
3. 雨水ますやマンホールにごみやタバコを捨てない!
降雨時にごみが下水道管に流れ込み、管がつまる原因となります。また、ますやマンホールにガソリンや灯油など揮発性の可燃物は絶対に流さないでください。爆発などの重大な事故を引き起こす原因となります。

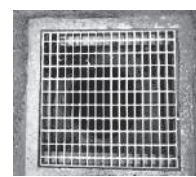

雨水ます

省エネでおしゃれな空間の演出をしLED照明への交換のススメ

環境緑水課 TEL973-2125

年末の大掃除などで、ご家庭の照明にも目を向けてみませんか。白熱電球を使っている照明があったら、ぜひLED照明へ交換しましょう。

■LED照明だとこんなに変わる!

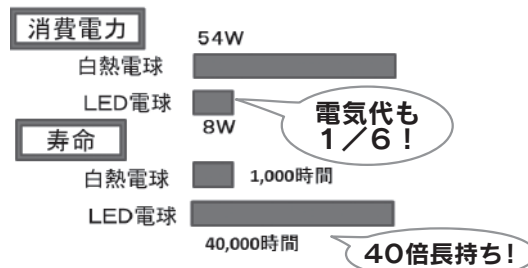

LED照明なら、さらに光の色や明るさも簡単にアレンジできるので、室内の演出もおしゃれにできます。
※照明器具の種類によって色や明るさが異なります。
※これまで使っていた蛍光灯をLED照明に変える場合、器具とランプを誤って取り付けると火災などの危険性があるので販売店などにご確認ください。

守ろう澄んだそら 育もう澄んだところ 12月は大気汚染防止推進月間です

例年、12月は自動車交通量の増加、ビルや家庭の暖房の他、気象条件の影響等により、大気汚染物質濃度が高くなる傾向があります。きれいな空を守るため、皆様のご協力をお願いします。

大気汚染を防ぐためのできること(例)

- ・自転車や電車の使用を心がけましょう
- ・エコドライブを実践してみよう
- ・暖房の使用を控えましょう
- ・ムダなアイドリングはやめましょう

問い合わせ 環境緑水課 TEL973-2125

家庭ごみの内訳(単位kg) ・可燃ごみ14.3(生ごみ4.0、紙6.0、布0.4、草木1.3、プラ2.0、その他0.6)
・不燃ごみ0.7 ・粗大ごみ0.5 ・びん0.6 ・缶0.2 ・紙2.2 ・布0.5 ・ペットボトル0.2 ・プラ1.1



姉妹都市ブリア市高校生訪問団 ウェルカム・パーティー イベントスタッフ募集

今年も姉妹都市ブリア市から、高校生訪問団が飯能を訪れます。一緒にウェルカム・パーティーを盛り上げましょう。

日時 2月11日(日) 10:00～14:00(予定)

会場 マロウドイン飯能

内容 ①会場案内・受付・設営ボランティア
②通訳ボランティア(英語必須)

対象 姉妹都市交流に興味のある方、
人と接するのが好きな方

定員 10人程度(応募多数の場合、抽選)

費用 500円(飲食代として)

申し込み 12月11日(月)～1月10
日(水)に、申込書を地域
活動支援課へ。

※申込書は、市ホームページで配布
しています。

問い合わせ 地域活動支援課
TEL973-2626 FAX974-6737
✉jiti2@city.hanno.lg.jp



新任人権擁護委員を紹介します

10月1日付けで、次の方が
法務大臣から人権擁護委員に委
嘱されました。

しまだ とよかず
嶋田 豊一 氏



10月22日(日) 衆議院議員総選挙の結果

衆議院小選挙区選出議員選挙(飯能市)の結果
投票率52.52パーセント

氏名	得票数(票)
神田 三春	7,532
◎大塚 拓	18,089
すぎむら 慎治	9,481

(◎は当選人、敬称略)

投票者数 36,063人

有効投票数 35,102票

無効投票数 961票 持帰り0票

問い合わせ 選挙管理委員会 内線345・346

12月10日～16日は 「北朝鮮人権侵害問題啓発週間」です

北朝鮮による拉致問題の解決には、「拉致は許さない」という市民一人ひとりの声力が力となります。この週間を機に拉致問題に関心を持っていただき、解決に向けた大切な一歩を進んでいきましょう。

問い合わせ 企画調整課 TEL973-3323

12月4日～10日は 「人権尊重社会をめざす県民運動強調週間」 です

インターネットを悪用した人権侵害やヘイトスピーチなど新たな人権問題も発生しています。

平成28年12月に部落差別のない社会を実現するため「部落差別の解消の推進に関する法律」が施行されました。「人権尊重社会をめざす県民運動」は、「すべての県民がお互いの人権を尊重しながら共に生きる社会」を実現するため、県・市町村はもちろん県民総ぐるみで取り組む運動です。

■人権啓発イベント「ヒューマン スクウェア」

日時 12月2日(土) 10:00～21:30

会場 イオンモール羽生西コート

内容 アンニョン・クレヨンさんによる人権トーク&コンサート、人権啓発ポスターの展示、子供向け工作コーナー、人権啓発DVDの上映、コバトン・ムジナもとのふれあい

費用 無料

問い合わせ 埼玉県人権推進課
TEL048-830-2258

12月1日(金)～14日(木) 冬の交通事故防止運動期間

■スローガン

人も車も自転車も 安心・安全 埼玉県

■重点目標

- 子どもと高齢者の交通事故防止
- 夕暮れ時から夜間の交通事故防止

夕暮れから夜間には、歩行者・自転車も反射材や明る
い色の服を着用するなど、自分の存在を分かるようにし
ましょう。

車の運転者は、気持ちにゆとりを持って、正しい交通
ルール・マナーでの運転をしましょう。また、年末等に
飲酒をした場合は、運転を必ず控えましょう。

■交通キャンペーン

- 12月1日(金) 10:00～
阿須運動公園前
- 12月6日(水) 10:00～
原市場小学校前

問い合わせ 生活安全課
TEL973-2126





公立保育所の一般職非常勤職員登録者募集

- 保育士(資格必要)
児童の保育(クラス担任、障害児担当など)
募集人数 若干名
勤務日時 月～金曜日(週5日・土曜日交替勤務あり) 7:30～19:00のうち7.5時間(早番・遅番勤務あり)
勤務場所 各公立保育所 ※異動あり。
報酬 月給185,000円 ※通勤手当あり。社会保険加入。208,300円まで昇給あり、賞与なし。
雇用期間 平成30年3月31日 ※更新あり。
選考 書類、面接
申し込み 保育士証の写し、履歴書を保育課へ。
問い合わせ 保育課 TEL973-2119
- 短時間保育士(資格必要)
児童の保育(障害児担当、地域担当保育士など)
募集人数 若干名
勤務日時 月～金曜日(週5日)
8:30～13:30のうち4時間(休憩30分)
勤務場所 各公立保育所 ※異動あり。
報酬 時給950円 ※通勤手当あり。
雇用期間 平成30年3月31日 ※更新あり。
選考 書類、面接
申し込み 保育士証の写し、履歴書を保育課へ。
問い合わせ 保育課 TEL973-2119
- 調理士(免許不要)
保育所給食の調理業務
募集人数 若干名
勤務日時 月～金曜日(週5日)
8:30～14:30のうち5時間(休憩30分)
勤務場所 各公立保育所 ※異動あり。
報酬 時給880円 ※通勤手当あり。
雇用期間 平成30年3月31日 ※更新あり。
選考 書類、面接
申し込み 履歴書を保育課へ。
問い合わせ 保育課 TEL973-2119

平成30年度埼玉県公立小・中学校 臨時的任用教職員・非常勤講師の募集

公立小・中学校における教職員の欠員補充や、育児休業、病気等により勤務することができない教職員の代替等として、臨時的任用教職員および非常勤講師を募集します。

応募資格

- ①教員は教員普通免許状を、学校栄養職員は栄養士免許状をお持ちの方、または取得見込みの方
②地方公務員法第16条、学校教育法第9条の欠格事項に該当しない方
申し込み 希望調書と返信用封筒を、勤務を希望する地域の教育事務所へ提出してください。
※希望調書は、埼玉県ホームページからダウンロードできます。
問い合わせ 学校教育課 TEL973-3018

学習支援事業 教室運営補助員の募集

- 募集人数 若干名
資格 教員普通免許(中学校・高等学校)をお持ちの方
内容 生活困窮者自立支援制度に基づく中学生と高校生を対象とした学習支援教室の運営補助です。
学習時間 週3回(月・火・木曜日) 18:30～20:30
※1回あたり2時間程度
学習会場 飯能市役所
報酬 1回あたり2,000円 ※傷害保険加入。
申し込み 電話連絡の上、履歴書と教員普通免許の写しを持って地域・生活福祉課へ。
問い合わせ 地域・生活福祉課 TEL978-5602

交通安全指導員募集

- 学校登校日の朝夕の交差点での立哨指導、市内の小・中学校・保育所等での交通安全教室など
募集人数 4人
応募資格 ・市内在住で20歳以上の健康な方
・普通自動車免許所を持っている方
立哨指導の場所 平松団地交差点、唐竹橋先交差点、市役所付近西武線踏切交差点、第二小学校横断歩道
報酬 時給1,300円 選考 面接
申し込み 電話連絡の上、12月22日(金)までに、履歴書を持って生活安全課(TEL973-2126)へ。

飯能大河原工業団地 立地企業従業員の募集

株式会社ちふれ化粧品(茜台3丁目11)

職種	募集	主な勤務内容
①製造 (アルバイト)	10人	充填、包装、仕上げ点検、ライン軽作業 等
②品質 管理 (正社員)	4人	受入・製品・半製品検査、機器分析、微生物試験 等

- ①製造 アルバイト 時給1,000円
・通勤手当(全額)、社会保険完備。
・適性・能力に応じてアルバイトから正社員への登用制度あり。
②品質管理 正社員 月給204,000円～260,000円
※前職での経験・能力等を考慮し処遇を決定。
※応募資格：品質管理業務の経験
・賞与年2回、昇給年1回(5月)
・退職金、育児・介護休業、独身寮、育児時短等の制度あり。通勤手当(全額)、社会保険完備。

- 勤務時間 9:00～18:00(休憩1時間、実働8時間)
・週休2日制(土・日曜日)、祝日、年末年始等
入社時期 即日～平成30年4月
※平成30年4月の飯能新工場稼働にむけた、本社工場(川越市)での実務研修あり。
申し込み 履歴書・職務経歴書を郵送※要職種明記
〒150-0002東京都渋谷区渋谷1-17-14全国婦会館・ちふれビル8階 株式会社ちふれ化粧品 人事部宛
問い合わせ 同社採用・教育課 TEL03-3499-1267

国・県からのお知らせ

■ 就活に役立つ！ハローワーク活用説明会

日時 1月17日(水) 14:00～16:00
会場 ハローワーク飯能
対象 就職活動中の子どもをもつ保護者の方
※大学、短大、高専、専修学校を平成30年3月卒業予定、
または既卒3年までの子どもをもつ保護者の方
定員 10人(申込順)
内容 就職活動でのハローワーク活用法、子どもへの接
し方など
※個別相談あり。(定員6人。要事前予約)
申し込み 1月10日(水)までにハローワーク飯能へ。
TEL974-2345

■ シニア向け就職支援セミナー&個別就職相談会

日時 1月17日(水)
・セミナー 10:00～12:00(9:30受付)
・相談会 12:00～13:00(1回30分)
会場 入間市産業文化センターB棟
対象 60歳以上の方
定員 (セミナー)50人 (相談会)6人
セミナーのテーマ 「今後の生活設計とキャリアデザイン」(講師…深谷敏夫・埼玉県セカンドキャリアセンター
講師)
申し込み 12月1日(金)から埼玉県セカンドキャリアセ
ンター(Tel048-780-2034)へ。

■ 森林管理道(林道)のゲートを施錠します

通行止め路線での事故防止のため、林道のゲートを施
錠します。森林業務等で立ち入る必要がある場合は、川
越農林振興センターへご相談ください。
路線名 大名栗線、広河原逆川線、西名栗線、有馬線
施錠開始日 12月18日(月)
※詳しい箇所等については、川越農林振興センターホー
ムページをご覧ください。
問い合わせ 川越農林振興センター TEL973-5714

■ 埼玉県勤労者支援資金

埼玉県では、勤労者向けの融資制度として「埼玉県勤
労者支援資金」を設けています。
子育てや介護に必要な費用、不妊治療費、親族の医療
費、扶養するお子様の教育費、資格取得等を目的とする
講座の受講費などが融資対象になります。
問い合わせ 埼玉県勤労者福祉課 TEL048-830-4518
※申し込みは、お近くの中央労働金庫へ。

■ 林業退職金共済制度(林退共)の退職金請求

林業の仕事をしていたことはありませんか。林業退職
金共済制度に加入していて、退職金をまだ受け取ってい
ない方を探しています。ご自身が制度に加入していたか
ご不明の場合もお問い合わせください。
問い合わせ
勤労者退職金共済機構林業退職金共済事業本部
TEL03-6731-2887 FAX03-6731-2890

まちかどネットワーク

■ 第5回駿大外国語プレゼン大会 観覧者募集！

駿河台大学の学生が、英語・ドイツ語・フランス語・
スペイン語・中国語・韓国語など、ふだん学んでいる外
国語でプレゼンテーションをします。また、留学生によ
る日本語での発表もあります。
テーマ 好きな場所、クリスマスの思い出など
日時 12月13日(水) 13:20～
会場 駿河台大学 第二講義棟4階AVホール
問い合わせ 駿河台大学グローバル教育課
TEL972-1218

■ 東京家政大学1月・2月の講座

■ 調理を科学の目で見てみよう！

調味料の働き、小麦粉の調理性、泡立ての方法につい
て、実際に麺やケーキを作りながら学びます。テレビ番
組にも出演している東京家政大学教授が教えます。
日時 2月3日・10日・24日(土) 11:00～13:00
定員 20人 費用 7,000円(材料費など)
持ち物 エプロン、三角巾、手拭きタオル、筆記用具
■ さあ 絵を描こう！

静物、人物、クロッキーなどを体験します(画材は用
意しています)。東京家政大学名誉教授による絵の話な
ど、本格的な講座を受けられます。

日時 1月20日、2月3日・10日・17日(土)
13:00～16:00
会場 東京家政大学狭山校舎
定員 25人
費用 10,000円(材料費など)
問い合わせ 東京家政大学地域連携推進センター
TEL04-2955-6959

■ 飯能靖和病院 介護体験

食事、排せつ、身体の清潔などの世話を体験します。
日時 12月の毎週水曜日 9:00～12:00
会場 飯能靖和病院
対象 18歳～65歳の方
定員 3人(申込順)
費用 無料 ※動きやすい服装でお越しください。
申し込み 飯能靖和病院
TEL974-2311(内線234 平日10:00～16:00)

■ ねこ譲渡会

保護ネコを家族に迎えませんか？かわいい猫が優しい
家族を待っています。 ※見学自由。猫は後日お届けし
ます。(後援：埼玉県、飯能市)
日時 12月17日(日) 13:00～15:00 ※雨天決行
会場 泉の家(ステーキガスト飯能店となり)
住所 飯能市柳町14-3(国道299号沿)
問い合わせ ねこ猫ネコの会(埼玉
県譲渡認定団体)
✉ nekonekoneko@masaje.jp
※詳しくはホームページへ。応募フ
ォームから簡単にエントリーできます。



1

月の相談

※費用は無料です。秘密は厳守します。

相談	日時	場所	相談内容・問い合わせなど
育児相談	月～金曜日13:30～17:00	つばみ園(芦荻場570-4)	対象 心身の発達に心配がある乳幼児の保護者 つばみ園 TEL971-5522(相談員 児童発達支援管理責任者)
家庭児童相談	月～金曜日8:30～17:15	市役所子育て支援課	対象 18歳未満の子どもの保護者 子育て支援課 TEL978-5627(相談員 家庭児童相談員)
子育て相談	月～金曜日8:30～16:00	子育て総合センター	対象 乳幼児～中学3年生までの子どもの発達や子育てに心配をかかえる保護者 子育て総合センター TEL978-8415(相談員 保育士、臨床心理士 ※臨床心理士は予約制)
	月～金曜日9:00～15:00	市立保育所	対象 就学前の子どもの保護者 保育課 TEL973-2119
教育相談	月～金曜日9:00～16:00 ※Eメールは随時受付	教育センター	対象 就学前から中学3年生の子どもと保護者 教育センター TEL973-1400 (相談員 教育相談員) ✉soudan@city.hanno.lg.jp
市民相談	月～金曜日9:00～17:00	市役所生活安全課	生活安全課 TEL973-2126
あなたのまちの行政相談	1/10(水) 10:00～12:00 13:00～15:00	市役所本庁舎別館相談室3 ※電話相談も可	生活安全課 TEL973-2126(相談員 行政相談委員)
消費生活相談	月～金曜日 10:00～12:00 13:00～16:00	市役所市民相談室 ※電話相談も可	消費生活センター 内線417(相談員 消費生活相談員)
人権擁護委員によるなんでも相談	1/24(水) 10:00～12:00 13:00～15:00	市役所本庁舎別館相談室3 ※電話相談も可	生活安全課 TEL973-2126(相談員 人権擁護委員)
税務相談	1/9(火) 9:00～12:00	市役所市民相談室	市民税課 TEL973-2115(相談員 税理士)
家計相談〔予約制〕	1/10・24(水) 9:00～17:00	市役所地域・生活福祉課	収入減や債務支払いなど家計の悩みごと 地域・生活福祉課 TEL978-5602
子どもスマイルネット	毎日10:30～18:00	電話相談のみ	いじめ・体罰、子育て・しつけの相談 TEL048-822-7007(子どもの権利問題は面接)
女性相談〔予約優先〕	①月～金曜日10:00～17:00 ②1/4・18(木) 10:00～15:00	市役所地域活動支援課	男女、夫婦、家庭、DVなどの相談 地域活動支援課 TEL978-5085 (相談員 ①女性相談員 ②女性心理カウンセラー)
ボランティア相談	月～金曜日8:30～17:00	総合福祉センター	社会福祉協議会 TEL973-0022
障害者就労相談〔予約制〕	月～金曜日10:00～18:00	障害者就労支援センター	障害者就労支援センター TEL971-2020 ✉hanno.job@kme.biglobe.ne.jp
内職相談	火、木曜日(1/2を除く) 10:00～16:00	市役所本庁舎別館相談室3	内職の紹介や内職に関する相談 産業振興課 TEL986-5083(相談員 内職相談員)
労働相談〔予約制〕	金曜日(1/12を除く) 10:00～16:00	市役所本庁舎別館相談室1 ※電話相談も可	仕事の悩み、職探し・失業、子どもの就職に関する相談 産業振興課 TEL986-5083(相談員 労働相談員)
市民よろず相談(定員あり)	1/17(水) 10:00～15:00 (8:00から整理券配布)	総合福祉センター	法律、人権、行政、交通事故、建築、不動産相談 社会福祉協議会 TEL973-0022(相談員 弁護士等)
生活支援相談	月～金曜日9:00～17:00	市役所地域・生活福祉課	地域・生活福祉課 TEL978-5602
駿河台大学教授による法律相談	12/16(土) 10:30～16:20	総合福祉センター	不動産関係、公害、親族・相続関係、賃貸借契約関係、金銭関係、損害賠償等に関する相談 定員 6人 申し込み 12/5(火)から生活安全課 TEL973-2126

消費生活相談Q & A

布団の打ち直しの訪問販売にご注意！

Q 一人暮らしの高齢の父が、訪問販売で50万円もする布団を購入し、現金で支払った。契約書や領収書がなく、会社名も不明なので購入先が分からない。年金の受給日等を狙って、また訪問してくるのでは、と不安である。

A 訪問販売による布団の購入、打ち直しについての契約トラブルが発生しています。業者から強引に勧誘されたり、断っても何度も勧誘を受けたりするケースもあります。

高齢者を狙って、領収書も渡さずに販売したり、高額な商品を契約させる悪質な事例もあります。家族や周囲の方の見守りで、被害を未然に防いでいくことが大切です。ふだんから不審な訪問者が来ていないか、不要な品物や不審な書類が届いていないか気を配りましょう。

クーリング・オフや契約の取消しができる場合もあります。まずは消費生活センターに相談してください。



飯能市の火災と救急出場

(平成29年10月分)

●火災件数 0件 ●火災・救急以外の出場件数 63件

●救急車出場件数 317件(急病 196件、交通事故 25件、その他 96件)

早めに予防 インフルエンザ予防接種のご案内

健康づくり支援課 TEL974-3488 FAX974-6558 ✉kenkozukuri@city.hanno.lg.jp

接種期間 10月20日(金)～1月末の各医療機関の最終診療日

接種の受け方 下表の医療機関で予防接種と説明書を受け取ってください。説明書を読んでから、予防接種に必要な事項を記入し、医師の診察後に接種します。※予防接種の義務はなく、希望する方のみ接種してください。

■子どもインフルエンザ予防接種 費用無料

対象 飯能市に住所登録がある生後6か月～中学3年生の方(13歳未満は2回接種、13歳以上は1回接種)

※健康保険証・子ども医療費受給者証など本人確認できるもの、母子手帳をお持ちください。

■高齢者インフルエンザ定期予防接種 費用1,000円

対象 飯能市に住所登録がある方で、65歳以上の方／60歳以上65歳未満で心臓、腎臓、呼吸器またはヒト免疫不全ウイルスによる免疫の機能に極度の障害のある方(身体障害者手帳1級)

持ち物 健康保険証・運転免許証など本人確認できるもの

※生活保護・中国在留邦人等支援受給者の方は費用免除。

※かかりつけ医が市外(埼玉県内)の方は、健康づくり支援課へご相談ください。

インフルエンザ予防接種 実施医療機関

※●印は、小学生以上のお子さんの接種を行います。

医療機関名	高齢者	子ども	医療機関名	高齢者	子ども
石井外科胃腸科医院 (972-3867)	○	○	飯能整形外科病院 (975-7575)	○	●
小川医院 (972-0600)	○	○	飯能靖和病院 (974-2311)	○	
河田小児科内科医院 (975-3737)	○	○	飯能中央病院 (972-6161)	○	○
小室クリニック (972-3061)	○	●	飯能老年病センター (974-2500)	○	○
埼玉飯能病院 (973-3311)	○		東飯能駅前クリニック (974-6633)	○	1歳以上
佐瀬病院 (973-9191)	○	●	東飯能眼科 (975-2525)	○	
セントラルクリニック (974-3251)	○	○	古川医院 (983-0182)	○	○
土屋医院 (977-0008)	○	○	細田耳鼻咽喉科医院 (972-1441)	○	○
佐野医院 (971-1811)	○	○	本町診療所 (972-2440)	○	○
長嶋医院 (978-1234)	○	○	間柴医院 (983-1660)	○	○
名栗園診療所 (979-0156)	○	●	美杉台クリニック (974-5122)	○	○
名栗診療所 (979-1125)	○	○	水野クリニック (972-7137)	○	
飯能医院 (972-4029)	○	○	南高麗診療所 (972-3807)	○	○
飯能クリニック (974-4171)	○	●	南飯能病院 (972-7111)	○	
飯能耳鼻咽喉科医院 (973-7993)	○		武蔵の森病院 (983-1221)	○	
東吾野医療介護センター (978-2000)	○	○	吉田内科胃腸科医院 (972-8350)	○	○

※日高市内の指定医療機関でも接種可能です。希望する方は、直接お問い合わせください。

高齢者の肺炎球菌ワクチン定期予防接種

この予防接種は肺炎球菌による肺炎防止に有効です。対象年の接種機会を逃すと、市の補助が受けられなくなります。

接種期限 平成31年3月31日まで

接種場所 市の指定医療機関

対象 平成29年4月～平成30年3月に65歳・70歳・75歳・80歳・85歳・90歳・95歳・100歳を迎え、過去に肺炎球菌予防接種を一度も接種したことがない方

費用 5,230円(生活保護、中国残留法人等支援を受けている方は免除)

問い合わせ 健康づくり支援課 TEL974-3488

※対象の方には4月に個別通知を送付しています。

有 料 広 告



お薬を使うすべての方に
知ってほしい制度です。

問い合わせ PMDA(医薬品医療機器総合機構)

☎0120-149-931(平日9:00～17:00)

薬は正しく使っていても、副作用の起きる可能性があります。万一健康被害が起きたとき、医療費や年金などの給付を行う公的制度があります。

※広告は、広報紙を有効に活用し、新たな自主財源を確保しようとするもので、市が特定の業者などを推奨するものではありません。広告の内容に関する一切の責任は広告主に帰属します。

飯能市ごきげん体操 普及講座

地域の皆さん同士で楽しく体操し、「ご近(きん)所で元(げん)気よく」ごきげんな毎日を送りましょう！

日時 12月28日(木) 11:00(10:30受付)

会場 市民活動センター

※車で来場する方は、市役所駐車場をご利用ください。

問い合わせ 介護福祉課 TEL973-3753

No.8 むーまワクワク体操会場紹介

落合会館

開催日 毎月第3木曜日
10:00～

毎月1回、楽しい時間を過ごしています。体操に取り組んで1年が経ちますが、毎月地域の方が集まり熱心に体操に取り組んでいます。ご自身の体力に合わせておもりを調節し、無理なく体操に取り組みます。お互いの調子を気遣い、向上した部分を確認しあうことが継続につながっています。

この日はむーまワクワク体操の後にノルディック・ウォークの体験会がありました。積極的な取り組みが、地域全体の健康づくりにつながっています。



地域の絆はシニアが創る！！

仲間を増やし、生活に潤いを広げる 地域ボランティアの実践

飯能でボランティア活動を20年実践してきた講師から、「新たな仲間」「生活の潤い」に結びつく「工夫されたコミュニティ」についてご紹介いただきます。地域での社会参加を考えているシニアの方はぜひご参加ください。

日時 1月9日(火) 14:30～16:00(14:00開場)

会場 市役所本庁舎別館2階会議室2・3

対象 シニア世代の方(現役の方、現役を退いた方)

定員 40人(申込順)

講師 久保田経夫氏(美杉台ライフネットあたたか代表)

費用 無料

申し込み 地域活動支援課 TEL973-2626

家計セミナー個別相談会

老後の生活設計 ～それぞれの夢を実現するために～

期日 1月20日(土)

時間 13:30～14:15、14:20～15:05、15:10～15:55

※全3回。

会場 原市場地区行政センター

対象 リタイアした方、これからリタイアの予定がある方など

※「年金収入だけで生活のやりくりが大変」「多債を抱えている」「仕事が決まらず預金が減っていく」等、生活費について悩みがある方はご相談ください。

定員 9人(要予約、先着順)

相談員 ファイナンシャルプランナーの資格を持つ社会福祉士

申し込み 地域・生活福祉課 TEL978-5602

コミュニケーション講座

脳梗塞や高次脳機能障害による後遺症として起こる「言葉の障害」に対する講座です。言葉を発することや、飲み込む力などを高めるために、言語聴覚士が歌やレクリエーションなどの言語療法を行います。

日時 1月9日(火) 13:30～15:30

会場 市民活動センター多目的ホール

対象 市内在住のおおむね65歳以上の方

※参加前に保健師が現病歴や機能訓練の経過等をお伺いします。

申し込み 介護福祉課 TEL973-3753

健口体操指導者養成講座

お口の周りや、飲み込みに必要な筋肉を鍛える体操を学ぶ講座です。歌やゲームを取り入れて、サークルやサロン等で楽しく実施できるようになることを目指します。ご自身のお口の健康にも役立ちます。

日時 1月25日(木) 13:30～16:00

会場 総合福祉センター大会議室

内容 歯科衛生士による講義と体操等の実技

費用 無料

申し込み 介護福祉課 TEL973-3753

献血にご協力ください

日時 1月15日(月) 9:30～12:00、
13:15～16:00

会場 市役所本庁舎正面玄関

■埼玉県赤十字血液センター

メールクラブ

Eメールで献血ご協力のお願いや献血についての最新情報などをお知らせします。

右のQRコードからカンタン登録！

問い合わせ 健康づくり支援課 TEL974-3488



有 料 広 告

12月1日は世界エイズデー

HIVの感染を早期に発見して治療を始めれば、エイズの発症を抑えて、ふだんと変わらない生活を送ることができます。しかし、治療が遅れると死に至る病であることに変わりはありません。HIVの検査を受けて、早期発見をしましょう。

■日曜日のHIV・梅毒即日検査を実施しています

採血のみで約1時間で検査結果が分かります。

検査日・会場

- ・12月17日(日) 鴻巣市文化センター(クレア鴻巣)
- ・1月7日(日) 川口駅前市民ホールフレンディア
- ・2月4日(日) 越谷レイクタウンイオンホール
- ・3月4日(日) ウェスタ川越

時間 12:30 ~ 15:00

費用 無料 ※予約不要、匿名で行います。

問い合わせ 埼玉県健康づくり事業団 TEL0493-81-6729

■狭山保健所でHIV抗体検査などを実施しています

実施日 毎月第3月曜日

費用 無料 ※事前予約、匿名で行います。

問い合わせ 狭山保健所 TEL04-2954-6212

■梅毒が流行中です

埼玉県内で若年層を中心に梅毒が流行しています。梅毒の感染は検査しないとわかりません。梅毒は早期発見して、早期治療すれば完治ができます。感染の不安がある方はすぐに検査を受けましょう。

集団がん検診等の電話予約のご案内

電話予約開始日 12月14日(木)

健康づくり支援課

予約専用電話974-3471(平日9:00~17:00)

FAX974-6558 ☒kenkozukuri@city.hanno.lg.jp



検診種別	対象	費用	検査方法	検診日
前立腺がん	50歳以上男性	400円	血液検査(PSA)	1月24日(水)
肝炎ウイルス	40歳以上の男女 ※これまでに肝炎ウイルス検診未受診の方	700円	血液検査(HBs抗原・HCV抗体検査)	

受付期間 1月12日(金)まで ※定員に達した場合も受付終了します。

市指定医療機関でのがん検診 12月28日(木)まで予約受付中

検診種別	対象	費用	検査方法
前立腺がん	50歳以上男性	600円 (特定健康診査等と同時に)	血液検査(PSA)
		1,000円 (単独)	

※子宮がん、乳がん検診は定員に達したため、受付終了しました。

冬の食中毒 ノロウイルスにご注意を！

ノロウイルスによる感染性胃腸炎や食中毒は、冬場を中心に多く発生する傾向があります。

また、ノロウイルスは感染力が強く、保育園、学校、病院や高齢者福祉施設などで発生すると急速に感染が拡大する危険性があります。

■ノロウイルスの症状

下痢、おう吐、発熱、腹痛など

※高齢者や幼児などの抵抗力の弱い人は重症になることもあるので、早めに医療機関を受診してください。



■ノロウイルスの予防方法

流水・石けんで手洗い
(2度洗いが効果的！)



便・おう吐物は使い捨ての手袋、マスク、ペーパータオルで処理・消毒

調理器具は十分に洗浄、消毒
食品も十分に加熱してください

問い合わせ 狭山保健所 TEL04-2941-6535

みんなの力で 詐欺被害を防ぎましょう

埼玉県内では振り込め詐欺の被害が多く発生しています。大切な家族や身近な人が詐欺にあわないよう、日頃からの連絡やちょっとした声かけなど、皆さんのご協力をお願いします。「その話、詐欺かも？」と思ったら、警察へ通報してください。

飯能警察署 TEL972-0110

平成29年の飯能警察署管内

振り込め詐欺



詐欺発生件数 17件

振り込め詐欺被害金額

約960万円

(平成29年11月1日時点)

有 料 広 告

お元気ですか 保健師です

冬の入浴時は、ヒートショックにご用心！

寒さが堪える季節となりました。寒い時期はお風呂にゆっくり浸かると心も身体も癒されますね。しかし、この時期「冷えきった脱衣所で衣服を脱ぎ、鳥肌を立てて、震えながら浴槽に急ぐ」なんていう経験はありませんか？

一般的な家庭では、居間などには暖房器具を置いて暖かくしますが、脱衣所や浴室に暖房器具を置いて暖めるという習慣はあまりないようです。

ヒートショックとは

ヒートショックとは、暖かい部屋から寒い部屋への移動などによる急激な温度の変化によって血圧が上下に大きく変動することをきっかけにして起こる健康被害のことです。失神や心筋梗塞、脳梗塞、不整脈を起こすなど、急死に至る危険な状態で、気温の下がる冬場に多く見られます。

入浴時のヒートショックの原因

冬場は、居間からトイレへの移動や部屋から脱衣所などの家の中の移動によって、温まった体から急激に体温が下がる環境にさらされる機会が多いです。

特に寒い脱衣所で服を脱いで裸になり、冷え切った浴室に入ると血管が縮み、血圧が



急激に上がります。その状態で熱いお湯に浸かれば、さらに血圧が急上昇します。しかし体が温まることで次第に血管は広がり、今度は逆に血圧が下がってしまいます。このような血圧の乱高下が心臓に大きな負担をかけて、ヒートショックを招くことになるのです。ヒートショックは体全体が露出する入浴時に多く発生するのです。



ヒートショックに注意すべき人

65歳以上の方は健康に自信があったとしても入浴時には注意が必要です。また、熱い風呂が好きな方も注意してください。

しかし、心配なのは高齢者だけではありません。糖尿病や高血圧・動脈硬化等の生活習慣病がある方、コレステロール値が高く肥満ぎみの方なども、急激な血圧の変化でヒートショックになってしまう危険があります。また、飲酒後すぐにお風呂に入ってしまうのも、さらにリスクが上がってしまい危険です。

入浴時のヒートショックを防ぐポイント

①脱衣所や浴室、トイレへの暖房器具の設置や断熱改修
冷え込みやすい脱衣所や浴



室、トイレを暖房で暖めることは効果的対策の一つです。また、窓まわりは熱が逃げやすいので、内窓を設置するなどの断熱改修も効果があります。脱衣所と浴室の温度差は10度以内を心がけましょう。

②事前に浴室を暖めておく

浴槽のふたを開けたり、服を脱ぐ前に浴室の床や壁に温かいシャワーをまくなどして、浴室を暖めておくとういでしょう。高い位置に設置したシャワーから浴槽へお湯をはると、浴室全体を暖めることができ効果的です。

③夕食前・日没前の入浴

夕食を食べる前、できれば日没前に入浴するのが良いでしょう。日没後に比べて外気温がまだ高く、脱衣所や浴室がそれほど冷え込まない時に入浴することができます。

④一人での入浴を控える

可能な場合は、家族による見守りや公衆浴場等を活用し、

一人での入浴を控えるといった方法も有効です。

⑤食事直後・飲酒時の入浴を控える

食事をすることで血圧が下がりがやすくなるため、食事をとる前に入浴するのがヒートショック対策には効果的です。食後1時間以内や飲酒時は、入浴を控えた方がよいでしょう。

高齢者と同居中のご家族は、ご自身だけではなく、ご家族の入浴に際しても温度差や入浴時間等に気をかけることが大切になります。

多くの日本人はお風呂が大好きです。特に、寒くて体が冷えてしまいがちな冬は、1日の終わりにお風呂で体を温めて、湯船でゆっくりと一息つく時間を楽しみにしている人もいらっしゃるのではないのでしょうか。

しかし、高齢者や高血圧・糖尿病などの病気をもっている人にとって冬の入浴は危険と隣り合わせであることを忘れてはなりません。ヒートショックを予防することは、お風呂での癒しの時間を壊してしまわないために心がけたい冬の習慣です。

健診・相談・セミナーなど 健康づくり支援課 ☎kenkozukuri@city.hanno.lg.jp
(保健センター)TEL974-3488 FAX974-6558 (保健センター名栗分室)TEL・FAX979-1100

	期日	受付	会場	対象	持ち物・内容・申し込み
乳幼児相談	12/13(水)	10:00～11:00	南高麗地区行政センター	小学校入学前の子ども	母子健康手帳 ・身体計測、母子交流
身体計測会	12/21(木)	10:00～11:00	保健センター	小学校入学前の子ども	母子健康手帳 ・身体計測、母子交流
離乳食調理講習	12/21(木)	①10:30～ ②11:00～	保健センター	おおむね2歳までの子 ども	離乳食の話、献立紹介、試食 ※直接会場へ
2か月児相談	1/15(月)	13:00～14:00	保健センター	平成29年10月生まれの 子ども	母子健康手帳 ・身体計測、育児相談、座談会、ベビータッチ
乳児健診	1/16(火)	13:00～13:45	保健センター	平成29年8月生まれの 子ども	母子健康手帳
1歳6か月児健診	1/23(火)	13:00～13:45	保健センター	平成28年6月生まれの 子ども	母子健康手帳、歯ブラシ ※歯科健診があり ます。歯を磨いてきてください。
3歳児健診	1/30(火)	13:00～13:45	保健センター	平成26年9月生まれの 子ども	母子健康手帳、歯ブラシ ※歯科健診があり ます。歯を磨いてきてください。
健康相談	12/8(金)	10:00～11:00	保健センター名 栗分室	市内在住の方	メタボリックシンドローム・高血圧・脂質異 常・高血糖・骨そしょう症などの相談、血圧・ 体脂肪測定
	12/11(月)	9:30～11:00	保健センター		
栄養相談 (予約制) ※1人50分程度	12/8(金)	9:00～16:00	保健センター名 栗分室	高血圧、脂質異常、高血糖、貧血、骨そしょう症、痛風、腎臓病な どの食事療法、予防の相談(50分程度) 申し込み 健康づくり支援課 (保健センター)へ。	
	12/11(月)		保健センター		
	12/14(木)				
	12/20(水)				
酒害相談会	12/15(金)	14:00～16:00	総合福祉センタ ー	対象 身近な人のお酒の問題で悩んでいる方、お酒をやめたいけれ どやめられない方等 申し込み 健康づくり支援課(保健センター)へ。	

救急電話相談 急なけがや病気の際に、家庭での対処方法や受診の必要性について、看護師が電話で相談に応じます。

24時間365日対応	共通 #7119/TEL048-824-4199	
	子ども #8000/TEL048-833-7911	大人 #7000/TEL048-824-4199

救急医療機関 事前に電話等で確認してから受診してください。

小児救急 急患診療	埼玉医科大学病院	TEL049-276-1199・1465	毛呂山町大字毛呂本郷38	
	埼玉医科大学総合医療センター	TEL049-228-3595	川越市大字鴨田1981	
休祝日 夜間 診療	内科 小児科	休祝日9:00～11:30、13:30～15:30受付(診療12:00、16:00まで) 夜間20:00～21:45受付(診療22:00まで)	TEL042-971-0177	小久保291 (飯能日高消防署内)
	歯科	日曜日・祝日・振替休日9:00～12:00	TEL042-973-4114	
飯能中央病院		TEL042-972-6161 TEL042-972-6162(歯科) TEL042-972-6164 (小児予防接種10:00～12:00)	稲荷町 12-7	内科、小児科、外科、整形外科、リウマチ科、脳神経外科、 歯科、口腔外科、耳鼻科、皮膚科、形成外科、泌尿器科、 婦人科、消化器内科、消化器外科、神経内科、循環器内科、 リハビリテーション科、放射線科
佐瀬病院		TEL042-973-9191	栄町11-2	内科、外科、整形外科
飯能整形外科病院		TEL042-975-7575	東町12-2	整形外科、内科、皮膚科、形成外科、放射線科、リウマチ科、 アレルギー科、リハビリテーション科、麻酔科、血管外科、 消化器外科、神経内科、婦人科
救急医療情報センター		TEL048-824-4199	救急車を呼ぶほどではないが、かかりつけ医師がいない方や診療してく れる病院が分からない方に、診療できる病院(歯科、精神科以外)をご案 内します。(24時間電話受付。医療相談は受け付けません)	
休日夜間病院案内		TEL04-2922-9292		

放課後児童クラブ 平成30年度入室児童の募集

保育課 TEL973-2119

児童クラブは、昼間就労等で保護者のいない家庭の児童が、安心して放課後を過ごすための施設です。

児童クラブ名	受付期間	受付場所
双柳たけの子クラブ	2月4日(日)～24日(土) ※説明会:2月4日(日) 13:30～ 飯能中央地区行政センター	双柳たけの子クラブ(TEL973-6689)
加治けやきクラブ		加治けやきクラブ(TEL973-3387)
加治さくらクラブ		加治さくらクラブ(TEL974-5666)
飯一小どろんこクラブ		飯一小どろんこクラブ(TEL974-2939)
飯一小あおぞらクラブ		飯一小あおぞらクラブ(TEL971-4137)
原市場かたくりクラブ		原市場かたくりクラブ(TEL977-2411)
富士見わんぱくクラブ	1月29日(月)～2月9日(金) ※説明会:1月28日(日) 13:30～ 同クラブ	富士見わんぱくクラブ(TEL974-4709)
加治東くりの子クラブ	1月15日(月)～26日(金) ※説明会:1月14日(日) 10:00～ 同クラブ	加治東くりの子クラブ(TEL972-9213)
吾野ひまわりクラブ	2月10日(土)～3月20日(火)	吾野ひまわりクラブ(TEL978-2555)
なぐりっ子クラブ	2月9日(金)～3月30日(金)	なぐりっ子クラブ(TEL979-0748)
とのやま児童クラブ	2月9日(金)～3月1日(木)	とのやま児童クラブ(TEL972-2250)
南高麗児童クラブ	12月1日(金)～3月30日(金)	南高麗児童クラブ(TEL978-6911)
精明児童クラブポプラ	12月1日(金)～1月31日(水)	精明児童クラブポプラ(TEL972-7122)
美杉台児童クラブ白樺	12月4日(月)～12月22日(金)	美杉台児童クラブ白樺(TEL978-8412)
美杉台児童クラブ室		保育課(TEL973-2119)
さゆり学童クラブ	※詳しくはさゆり幼稚園へ。	さゆり幼稚園(TEL973-3456)

受付時間 各児童クラブ…月～土曜日の開室時間(年末年始を除く。詳しくは各児童クラブへお問い合わせください)

市役所…平日8:15～17:15(年末年始を除く)

※申請書類は各児童クラブで配布しています。(美杉台児童クラブ室は保育課で12月から配布)

ハートフル講座 ～ママになるための講座～

子どもが生まれたら子育て
ってどうするの?赤ちゃんとの
ふれあい体験を通して、命
の大切さ、子育ての楽しさを
学んでみませんか?

初めてママになる方、2人目
以降の妊娠中の方、妊娠・出
産に関心のある女性、参加を
お待ちしております。

日時 1月31日(水) 10:00～11:30

会場 子育て総合センター研修室・どんぐりルーム

対象 現在妊娠中の方、妊娠・出産に関心のある女性

定員 25人(申込順)、同室保育あり

申し込み 12月15日(金) 8:30から電話または直接
どんぐりルームへ。
TEL972-1301



母親学級(1月コース)

日時	内容
1/12(金) 9:00～12:00	妊娠中の保健、歯の保健、 母と子の栄養
1/17(水) 9:30～12:00	お産の経過と補助動作、 呼吸法と妊婦体操、母乳育児、 産後の過ごし方
1/26(金) 9:30～12:00	赤ちゃんの育て方、 予防接種の話、制度と届出、 子育て支援サービスの紹介、 先輩ママとの交流会

会場 保健センター

対象 妊娠5か月～7か月の妊婦

定員 24人(申込順)

申し込み 健康づくり支援課(保健センター)へ。
TEL974-3488 FAX974-6558

歩こう、飯能。目指せ、ウォーキング人口3万人!! スゴ足★1月のイベント★

子どもから高齢者まで、すべての年代で取り組める運動分野の取組の柱としてウォーキングを振興しています。楽しみながらウォーキングの輪を大きくしていきましょう!

■谷中七福神と上野公園を訪ねる

期日 1月13日(土) ※天候等による中止は、当日8時以降にASA飯能中央へ。
コース 飯能駅(10:00改札口前集合)→池袋駅→田端駅→谷中七福神→上野公園→上野駅→飯能駅 ※約10km
費用 200円(保険代、マップ代等。当日集金) **持ち物** 弁当、飲み物、雨具、スゴ足手帳、電車賃
申し込み 12月26日(火)までにASA飯能中央へ。TEL972-4701 FAX974-2190
 ☒sakuzimu@hanno.jp ※当日参加可。問い合わせ…恩田 TEL090-2205-8073

■入間川の流に乗って稲荷山公園へ

期日 1月30日(火) ※天候等による中止は、当日8時以降にASA飯能中央へ。
コース 市役所(10:00西側駐車場集合)→阿須運動公園→文化創造アトリエ→稲荷山公園 ※約17km
費用 200円(保険代、マップ代等。当日集金) **持ち物** 弁当、飲み物、雨具、スゴ足手帳、電車賃
申し込み 1月26日(金)までにASA飯能中央へ。TEL972-4701 FAX974-2190
 ☒sakuzimu@hanno.jp ※当日参加可。問い合わせ…恩田 TEL090-2205-8073

子育て教室 第3回 生後3～5か月児のための ほっぺちゃん子育て教室

期 日	内 容
1/16(火)	開講式 「産後ヨガ」(担当 インストラクター)
1/19(金)	「子どもの健康を守るために」 (担当 保健師)
1/23(火)	「笑顔であそぼう」親子ふれあいあそび (担当 保育士)
2/20(火)	「離乳食が始まる前の心構えについて」 (担当 管理栄養士) 閉講式

時間 10:00～11:30
会場 どんぐりルーム(子育て総合センター内)
対象 生後3か月～5か月の乳児と保護者
 ※初めてお母さんになった方を優先します。
定員 親子10組(申込順)
申し込み 12月11日(月)8:30から電話または直接どんぐりルームへ。TEL972-1301

健康体づくり事業 ウォーキング道場

ウォーキングすれば体スッキリ、ココロ晴れやか♪
 歩数計と心拍数を目安にポイントをおさえたウォーキング初心者・初級者の全2回講座。ウォーキングの1歩を踏み出そう!!

日時 1月16日・30日(火) 10:00～12:00
会場 東吾野地区行政センター
定員 20人(申込順)
費用 150円
持ち物 歩数計、飲み物、ヨガマット(バスタオル)、汗ふきタオル、帽子、雨具、運動できる服装・靴
講師 健康づくり支援課専門指導員(健康運動指導士)
 ※心拍数を少し上げますので万全な健康管理のもと参加してください。
申し込み 12月4日(月)～1月12日(金)に東吾野地区行政センターへ。
 TEL978-1212 FAX978-0574
 ☒aganoh-center@city.hanno.lg.jp

市民体育館 申し込み TEL972-6506(9:00～21:00受付)

イベント	期 日	時 間	内 容
トレーニング講習会	12/15(金)	19:00～21:00	トレーニング室の利用と器具の使用方法についての説明 対象 15歳以上の方(中学生を除く) 定員 20人(申込順) 費用 市内在住、在勤、在学の方、入間・狭山・所沢市在住の方200円 それ以外の方400円 持ち物 室内用運動靴、運動のできる服装、タオル 申し込み 12/5(火) 9:00から市民体育館へ。

名栗げんきプラザ 申し込み TEL979-1011 FAX979-1013 ☒naguri@tokyu-com.co.jp

イベント	日 時	内 容
プラネタリウムコンサート	12/17(日)	星空と音楽の競演♪キャンピングカーで全国を旅している「森のシンガーソングライター証」によるコンサートです。 定員 100人 費用 1人500円 申し込み 当日までに名栗げんきプラザへ。
名栗シニア自然塾 間伐体験と西川材クラフト作り	1/20(土) 9:30～15:30	ユガテの森で間伐・クラフト作りに挑戦。 対象 おおむね50歳以上の方 定員 30人 費用 1人2,500円 申し込み 1/5(金)までに名栗げんきプラザへ。
もりっこクラブ 名栗の森でたき火遊び!	1/27(土)	冬の森でほかほか暖かいたき火で遊ぼう。森を探検したり薪を拾ったりして楽しみます。 対象 未就学児(3～6歳) 定員 25人 費用 1人1,500円 申し込み 1/4(木)までに名栗げんきプラザへ。
名栗の森のひみつ	1/28(日) 10:00～15:00	生き物たちはどう冬を越している? 森で冬鳥や冬越しをする昆虫をさがそう。 定員 25人 費用 1人1,000円 申し込み 12/21(木)までに名栗げんきプラザへ。

※申し込みは電話、ファクス、メール可。希望するイベント名、参加者氏名(性別・学年・年齢)、お住まいの市町村、連絡の取れる電話番号をお知らせください。

＊**みんなのウィンターフェスタ2017**

～みんなで集えば寒くない！
ワクワクする冬へ出かけよう！～

12月9日(土) 10:00～16:00

12月10日(日) 10:00～16:45

市民活動センター(丸広百貨店飯能店7階)

TEL978-7551

■12月9日(土)のイベント

時 間	内 容
10:30～11:30	講演会「どんな魚？ こんな魚！絶滅危惧 種ムサシトミヨを 観よう」 (協力:熊谷市環境政 策課) 申し込み 市民活動センターへ。 ※10:30～15:00に、ムサシトミヨの展示 を行います。 
10:00～16:00	ペルーのお菓子、手作り民芸品の販売(土 曜飯能ラテンクラブ)
13:00～16:00	みんな集まれ！世界のことで楽しく遊 ぼう！(ヒッポファミリークラブ)
10:30～11:30	初心者にもできるヨガ教室(スタジオファ イン)
11:30～12:15	フラダンス(レイ・モミ)
12:30～13:00	ガマの油売り口上(筑波山ガマ口上保存 会)
13:00～13:30	日本舞踊(華の会)
13:45～14:15	アフリカの楽器演奏(アフリカドラムサ ークル打ち音～DAKINE～)
14:30～15:00	アンデスの音楽演奏(土曜飯能ラテンク ラブ・アマネシエル)

■12月10日(日)のイベント

時 間	内 容
10:00～16:00	西川材を使った自由工作(NPO法人西川木 楽会) 対象 小学生 費用 200円
10:00～16:00	ペルーのお菓子、手作り民芸品の販売(土 曜飯能ラテンクラブ)
10:00～16:00	手作りお菓子の販売 (NPO法人 あおー菓子工房)
10:30～15:30	学童フェスタ(飯能市学童クラブの会) ※ヨーヨー・お菓子作り、わなげ、ポップ コーン、わたがしなど 費用 50～100円
10:00～16:00	プラバン作りほか(青少年相談員協議会や まなみキッズクラブ)
10:30～11:30	初心者にもできるヨガ教室(スタジオファ イン)
12:00～12:45	0才から3才までの親子によるハワイア ンリトミックダンスの発表(ハワイアンリ トミックサークルKeoKeo)
13:00～14:30	仕事唄と踊りと三味線も(“みんなよう”の 会、名栗踊りの会、杉の子会、貢皓会)
15:00～15:30	基本・型・武器術・試し割り・組手(飯能テコ ンドー空手クラブ)
16:00～16:45	和太鼓演奏(雅スーパーセッション)

※公共交通機関でご来場ください。車で来場する方は、市役所駐車場をご利用ください。

おでかけ広場

絵本の読み聞かせや手遊び、紙芝居を楽しめます。
子育て相談もできるので親子で遊びにきてください。
お父さん、おじいちゃん、おばあちゃんの参加もお待ち
しています。

期日	会場	担 当
1/5(金)	市民活動センター	ひなたぼっこ
1/9(火)	加治地区行政センター	にこにこひろば
1/10(水)	赤沢会館	いるかひろば
1/11(木)	中藤上郷自治会館	いるかひろば
1/15(月)	美杉台地区行政センター	のびのび～の
1/16(火)	南高麗福祉センター	ゆりかご
1/24(水)	東吾野地区行政センター	どんぐりルーム

時間 10:00～11:30 ※費用無料。直接会場へ。

問い合わせ

どんぐりルーム(子育て総合センター内) TEL972-1301
のびのび～の(元氣保育園内) TEL0120-415-004
にこにこひろば(加治東保育所内) TEL971-3001
ひなたぼっこ(ほかほか保育園2階) TEL974-8311
ゆりかご(すぎのこ保育園内向かい) TEL972-5796
いるかひろば(原市場小学校内) TEL970-3010

市民活動センター 年末・年始のイベント

■クリスマス展

期間 12月9日(土)～25日(月)

内容 クリスマスツリーのデコレーション、パッ
チワーク作品展示、南米のクリスマス飾り
共催 土曜飯能ラテンクラブ

■クリスマスコンサート

日時 12月17日(日) 13:30～14:30

内容 クリスマスソングメドレー

出演 混声合唱団“結”、アンサンブル瑞樹

■お正月展

期間 1月4日(木)～15日(月)

内容 羽子板、破魔矢、凧などのお正月飾りと振
袖、キルト作品の展示、書き初め作品

■箏の演奏会

日時 1月8日(月・祝) 13:30～14:30

内容 箏とわらべ唄など

出演 内田文夫氏(秀蓬)、須藤早苗氏

問い合わせ 市民活動センター TEL978-7551

イベントカレンダー

※費用の記載がないイベントは無料。申し込みの記載がないイベントは参加自由です。

児童センター(総合福祉センター内) 申し込み TEL973-0022(9:00～17:00受付 祝日を除く) FAX973-8941			
イベント	期 日	時 間	内 容
フォトねんね (0歳のねぞうアート) HAPPY NEW YEAR☆	12/7(木)	10:00～11:30	対象 市内在住の0歳の子どもと保護者 持ち物 カメラ ※9:30から整理券を配布します。
工作タイム クリスマスオーナメント作り	12/11(月)	10:00～11:00 15:00～16:00	対象 市内在住の幼児と保護者、小学生
かめさんタイム 手形で遊ぼう!クリスマス	12/21(木)	10:30～11:30	対象 市内在住の幼児と保護者 ※汚れてもよい服装でお越しください。
おもちゃの病院	12/20(水)	10:00～15:00	おもちゃドクターがこわれたおもちゃを直します。 申し込み 12/1(金)から児童センターへおもちゃをお持ちください。1人2点まで。先着30点。当日持ち込みは12時まで。 ※部品交換は実費です。人に危害を与えるものはお断りする場合があります。
こま回し特訓ウィーク	12/19(火)～1/4(木)	15:00～15:30	対象 市内在住の18歳未満の方(12/23、12/29～1/3除く)
わくわくクリスマスパーティー	12/22(金)	13:30～15:00	リアル野球盤ゲーム、クリスマスステンドグラス作り 対象 市内在住の小学生 定員 20人 申し込み 12/4(月)9時から電話で児童センターへ。(窓口での申し込みも可)
年忘れゴージャスバルーンショー	12/26(火)	10:30～11:30	対象 市内在住の18歳未満の子どもと保護者、高齢者、障害者の方 申し込み 12/4(月)9時からチケットを配布します。(児童センター、美杉台児童館、総合福祉センター受付)
トコトコキッズ たいそう(3期)	親子のふれあいを楽しみながら、ボール、フープなどで体操します。 日時 1月16日・30日、2月13日・27日、3月13日の隔週火曜日 10:00～11:00(全5回) 対象 市内在住の幼児(平成27年4月2日～平成28年4月1日生まれ)とその保護者 定員 30組(申込順) 講師 後藤里実氏(健康運動指導士) 申し込み 12月5日(火)9時から電話で児童センターへ。(窓口での申し込みも可。兄弟姉妹を除き、連名での申し込みは不可)		
脳トレゲーム ～ことばをさがせ～	壁面に貼ってある文字を記憶し、並べ替え、ひとつの単語にする脳トレゲーム。正解するとお菓子がもらえるよ。(ひとり1日1回) 期間 12月25日(月)～1月15日(月)(12/29～1/3、1/7、1/8除く) 10:00～16:00 対象 市内在住の18歳未満の子ども、高齢者、障害者の方		

美杉台児童館 申し込み TEL971-5500(平日9:00～17:00受付) FAX971-5501			
イベント	期 日	時 間	内 容
子育てサロン メイプルルーム	日時・内容 12/14(木) 身長体重測定・体操、12/21(木) クリスマス製作 時間 10:00～11:30 対象 市内在住の乳幼児と保護者、プレママ		
みんなであそぼう	12/12(火)	10:30～11:30 15:30～16:30	クリスマス製作 対象 市内在住の幼児と保護者、小学生
読み聞かせの会 あおりんご	12/13(水)	11:00～11:30	絵本やお話しの読み聞かせ、手遊び、紙芝居など 対象 市内在住の乳幼児と保護者
聞く力を伸ばす おはなしグランマ& 昔あそびタイム	12/18(月)	16:00～16:45	まりつきなどの昔あそびと世界中の童話を語りて伝えます。 対象 市内在住の小学生 ※幼児は保護者同伴
科学遊び～空気とともに 楽しく遊ぼう～	12/26(火)	13:30～14:30	空気に関する楽しい遊びで、科学に親しみます。 対象 市内在住の小学生 ※直接会場へお越しください。
金子しんぺいのパント マイムSHOW!	1/5(金)	10:30～11:15 (10:15開場)	対象 市内在住の18歳未満の子ども ※幼児は保護者同伴※直接会場へお越しください。床に座るので、座布団も持ち込み可。
お正月あそび	1/9(火)	15:45～16:45	はねつき、かるた、ふくわらいなど昔ながらのお正月あそびを楽しもう。 対象 市内在住の18歳未満の子ども ※幼児は保護者同伴
元気タイム	1/16(火) 1/23(火)	10:00～11:00	親子で体を動かし楽しい時間を過ごします。 対象 市内在住の幼児(平成28年4月2日～平成29年4月1日生まれ)と保護者・祖父母 定員 20組 講師 関みか氏 持ち物 飲み物 申し込み 12/8(金)から美杉台児童館へ。連名での申し込み不可。
リトミック	1/17(水) 1/24(水)	10:00～11:00	子どもと音楽遊びを楽しみます。 対象 市内在住の幼児(平成27年4月2日～平成28年4月1日生まれ)と保護者・祖父母 定員 20組 講師 佐野純子氏 持ち物 飲み物 申し込み 12/14(木)から美杉台児童館へ。連名での申し込み不可。
ママと赤ちゃんのリラ ックスタイム	1/30(火)	10:00～11:00	ベビーピクス(ベビーマッサージなど) 対象 市内在住の幼児(生後6か月～1歳3か月程度)と保護者 定員 15組 講師 長谷美香氏(ベビー&ママセラピーインストラクター) 持ち物 飲み物、ヨガマットまたはバスタオル 申し込み 12/15(金)から美杉台児童館へ。連名での申し込み不可。
すくすくベビー	1/22(月) 2/19(月)	10:30～11:00	親と子をつなぐふれあい遊び 対象 市内在住の幼児(申し込み時に0歳)と保護者・祖父母 定員 10組 申し込み 12/18(月)から美杉台児童館へ。連名での申し込み不可。

市民会館自主事業のお知らせ

市民会館 TEL972-3000 FAX972-3007

早春落語会 3/25(日) 14:00開演(13:30開場) 市民会館小ホール

実力派噺家たちの落語をお楽しみください！

出演 ▶落語：柳家喬太郎、林家彦いち、三遊亭兼好 ▶色物(紙切り)：林家二楽

入場料 3,000円(全席指定)

チケット販売

- ▶市民会館 12月16日(土) 9:00～ 窓口販売
12月17日(日) 8:30～ 電話予約可
- ▶市役所地域活動支援課 12月19日(火) 9:00～
- ▶チケットぴあでも販売予定

※未就学児の入場はご遠慮ください。

※託児あり(1歳以上の未就学児・1人1,000円)。

3月15日(木)までに市民会館へお申し込みください。

※駐車場には限りがあります。ご来場の際は公共交通機関をご利用ください。



柳家喬太郎



林家彦いち



三遊亭兼好



林家二楽

ホールでグランドピアノを弾いてみませんか

市民会館の所有するスタインウェイ・アンド・サンズ社の「コンサートグランドピアノ D-274」をホールの舞台上で自由に弾いていただけます。



日時 1月17日(水)、2月15日(木) ①9:00～9:55、②10:00～10:55、③11:00～11:55、④13:30～14:25、⑤14:30～15:25、⑥15:30～16:25 会場 市民会館小ホール

対象 中学生以上のピアノ演奏家・愛好家・学習者の方で、1時間程度の弾き込みができる方(中級者以上。未成年の方は保護者の同意が必要) 定員 各日6組(申込順) 費用 1組1区分(55分)当たり1,000円

申し込み 所定の申込書(市民会館にあります。また、市ホームページからダウンロードできます)に必要事項を記入のうえ、費用を添えて 12月7日(木)9:00から市民会館へ。

その他 事前のピアノの調律、調整は行いません。／反響板は設置しません。／当事者および付き添いの方以外のホールへの入場はできません。／有料のピアノ教室としての使用はできません。／初心者の練習としての使用はできません。／他の楽器や、歌唱等との練習としての使用はできません。／特殊な奏法、ピアノを傷める恐れのある奏法(極端に強い打鍵盤など)はお断りします。

第4回 飯能市よしもとふるさと劇団公演／お笑いライブ！

毎年大好評をいただいている「飯能市よしもとふるさと劇団」新春公演です。公募で集まった元気な劇団員の皆さんとよしもとの芸達者な役者による、飯能市を舞台にした、笑いと感動の舞台をお楽しみください。

日時 2月18日(日) 12:00～(11:30開場)

会場 市民会館大ホール

※公共交通機関での来場にご協力ください。

■1部 飯能市よしもとふるさと劇団公演

出演 小学生から80代までの飯能大好きな人たち
よしもと新喜劇 芹澤和哉、カートヤング、天狗 他

■2部 よしもとお笑いライブ

出演 天狗、ボヨンボヨン 他はお楽しみ

入場料 前売り500円、当日800円(全席指定)

※3歳以下膝上無料

・託児あり(1歳以上の未就学児・1人1,000円)

2月8日(木)までに市民会館へお申し込みください。

チケット発売

- ▶市民会館 窓口 12月9日(土) 9:00～
電話予約 12月10日(日) 8:30～ TEL972-3000
- ▶市役所地域活動支援課 12月12日(火) 9:00～

※チケットよしもと TEL0570-550-100※全国ファミリーマート「Famiポート」からチケット購入できます。

問い合わせ 賑わい創出課 TEL978-5093



トーベ・ヤンソンあけぼの子ども森公園 TEL972-7711(電話受付9:00～17:00受付)			
イベント	期 日	時 間	内 容
暖炉にあたろう	12/9(土)・12/10(日)・ 12/16(土)・12/17(日)・ 12/23(土)・12/24(日)	10:00～14:00	公園内の「きのこの家」の暖炉に火を入れます。

飯能市社会福祉協議会 地域福祉活動等推進事業補助金活用事業

子育て疲れをふきとばせ！ママのためのリフレッシュスクール

申し込み 12月1日10時からこどもエコクラブ飯能Jへ。
※ショートメール(090-7682-8294)に、参加者氏名(子どもは月齢も)、希望の講座を明記してください。
妊婦の方はその旨をお知らせください。
電話の場合、10:00～18:00受付

12月14日(木)・1月25日(木) 10:00～11:30

■フラワーアレンジメント

12/14はツリー型、1/25はバレンタイン仕様のアレンジメント 会場 総合福祉センター 対象 ママ 定員 各10人 費用 1,000円 講師 渡邊真由美氏 持ち物はさみ、新聞紙、作品を入れる袋 ※託児あり(300円。定員8人)

12月15日(金)・1月31日(水) 10:00～12:00

■アロマテラピー基礎講座

アロマテラピーの基本と、ミニルームスプレー作り(両日同じ内容) 会場 総合福祉センター 定員 各8人 費用 1,000円 講師 田辺利恵子氏 ※託児あり(300円)

12月18日(月) 10:30～11:45

■リフレッシュ・ヨガ

会場 総合福祉センター 定員 10人 費用 200円 講師 市村美由紀氏 持ち物 バスタオル、お持ちの方はヨガマット ※託児あり(300円。定員8人)

12月19日(火) 10:00～11:30

■ソクササイズ

2人1組で互いの足で踏みあうニューエクササイズ 会場 総合福祉センター 定員 10人 費用 600円 講師 魚住妙子氏 持ち物 バスタオル、靴下、お持ちの方はヨガマット ※託児あり(300円。定員8人)

12月21日(木) 10:30～11:30

■お通夜・告別式お作法

会場 さがみ典礼 定員 10人 費用 100円 持ち物 筆記用具 ※託児あり(300円。定員8人)

1月10日(水) 10:00～11:30

■親子あそび

会場 総合福祉センター 対象 未就園児と保護者 定員 親子10組 費用 1組350円 講師 関みか氏 持ち物 飲み物

12月7日(木) 10:00～12:00

■クリスマスケーキ作り

初心者向けのスポンジケーキ作り 会場 勤労青少年ホーム 定員 5人 費用 900円 講師 ゆうこ氏 持ち物 エプロン、三角巾、(持っている方は)18cm型 ※託児あり(300円)

12月8日(金) 10:00～12:00

■消しゴムはんこでお正月の準備

年賀状に使えるオリジナルはんこ作り 会場 総合福祉センター 定員 10人 費用 600円 講師 清水麻由氏 持ち物 カッターナイフ、(持っている方は)三角刀、鉛筆 ※託児あり(300円 定員8人)

12月11日(月) 10:00～12:00

■初心者パソコン年賀状教室

会場 大川学園医療福祉専門学校 定員 10人 費用 500円 持ち物 データ保存用USBメモリ(使いたい写真があればお持ちください) ※託児あり(300円 定員8人)

12月12日(火)・1月23日(火) (1日3回実施)

■アロマハンドトリートメント(手浴付)

オイルで肘から指先をトリートメント 時間 10:30～11:15、11:15～12:00、12:00～12:45 会場 たんぽぽカフェ 定員 各3人 費用 500円 講師 田辺利恵子氏 服装 肘上まで出しやすい服装 ※託児あり(300円)

12月13日(水) 10:30～12:00

■お寺で座禅&言葉の講座

「ことば」と「てがみ」についてのお話 会場 心応寺 定員 12人 費用 600円 持ち物 筆記用具 ※託児あり(300円。定員8人)

<div>1月</div> <div>主な施設の 休館・休業日</div>	市民活動センター 1日(月)～3日(水)	トーベ・ヤンソンあけぼの子ども森公園 園内修繕工事のため臨時休園
	市民会館 毎週月曜日(8日除く)、2日(火)～3日(水)、9日(火)	郷土館 常設展示改装に伴い臨時休館
	市立図書館・こども図書館 毎週月曜日(8日除く)、2日(火)～4日(木)、26日(金)	図書館富士見分室 毎週月曜日、2日(火)～4日(木)、26日(金)
	図書館名栗分室 毎週月曜日、2日(火)～4日(木)、26日(金)	総合福祉センター 1日(月)～3日(水)、7日(日)、8日(月)、21日(日)
	市民体育館 毎週月曜日(8日除く)、2日(火)～4日(木)、9日(火)	南高麗・原市場福祉センター 毎週月曜日、2日(火)～4日(木)、9日(火)
	観光案内所(飯能駅) 1日(月)～4日(木)	観光案内所(国道299号) 毎週月曜日(8日除く)、2日(火)～4日(木)、9日(火)
	さわらびの湯 10日(水)	

イベントカレンダー

※費用の記載がないイベントは無料。申し込みの記載がないイベントは参加自由です。

飯能中央公民館 申し込み TEL972-3678 FAX972-9801 ☒chuo-k@city.hanno.lg.jp			
イベント	期 日	時 間	内 容
冬休み社会科見学 金融について学ぼう！	12/26(火)	7:00～12:00	集合 飯能駅改札口前 見学 東京証券取引所、日本橋、貨幣博物館 対象 小学5年生以上の方 ※小学生は保護者同伴 定員 25人 費用 50円(保険代) ※別途交通費(ICカードで往復大人1,316円、小学生656円) 申し込み 12/6(水)～12/19(火)に、飯能中央公民館へ。
ロビーコンサート	■ギターアンサンブルHANNŌ 日時 12/2(土) 13:30(13:00開場) 会場 1 階ロビー ■飯能二胡愛好会 日時 12/9(土) 13:30(13:00開場) 会場 1 階ロビー ■Figaro(ピアノ連弾と弾き語り) 日時 12/10(日) 13:30(13:00開場) 会場 2階集会室 ■ベルエポック(アンサンブル演奏) 日時 12/24(日) 13:30(13:00開場) 会場 1 階ロビー		

 市立図書館 TEL972-2114 FAX972-2118 火～金曜日9:30～19:00 土・日曜日・祝日9:30～18:00 図書館名栗分室 TEL979-1520 火～日曜日9:00～17:00 こども図書館 TEL974-2414 火～日曜日9:00～17:00 ☒tosyokan@city.hanno.lg.jp URL:http://www.hanno-lib.jp				
会場	イベント	期 日	時 間	内 容
図書館	おはなし会	12/6(水) 12/16(土)	11:00～11:30	絵本のよみきかせ、紙芝居、手遊びなど
	図書館映画会	12/16(土)	13:30～15:40 (13:00開場)	上映「素晴らしき哉人生」(監督:フランク・キャプラ 出演:ジェームズ・スチュワート 130分程度) 定員 100人 ※直接会場へお越しください。
	ことばと音のコンサート	12/14(木)	14:30～	図書館からのクリスマスプレゼント☆「天使の歌声」と称されるハンドベルのしらべをお楽しみください。クリスマスにぴったりの物語や絵本のよみきかせもあります。 出演 聖望学園ハンドベルクワイア
名栗	おはなしのじかん	12/6(水) 12/20(水)	14:30～15:00	絵本のよみきかせ、紙芝居、手遊びなど ※12/20はクリスマスおはなし会です。
こども図書館	フィンランドのクリスマス	12/3(日)	13:30～15:00 (13:00開場)	サンタクロースの国フィンランドのクリスマスについてのお話や民族楽器カンテレの演奏をお楽しみください。 定員 80人 申し込み こども図書館へ。
	えいごであそぼう クリスマスパーティー♪	12/23(土)	10:00～11:00	英語を使って、クリスマスをもっと楽しもう！工作もするよ。 定員 20人 申し込み こども図書館へ。
	おはなしのじかん	毎週(火)～(金)	15:00～15:30	絵本のよみきかせ、紙芝居
	ケロケロ・クラブ	12/2(土)	14:00～14:45	おすすめの本の紹介、工作「まつぼっくりでクリスマスツリーをつくろう」
	おはなし会	12/16(土)	14:00～14:45	日本や世界の昔話を語ります。
	人形劇を楽しむ会	12/17(日)	14:00～15:00	人形劇などお楽しみがいっぱいです。
	ちびくまちゃんタイム	12/20(水)	10:00～10:20	絵本のよみきかせ、紙芝居、わらべうたなど 対象 0歳～1歳
	こぐまちゃんタイム	12/20(水)	10:30～11:00	絵本のよみきかせ、紙芝居、手遊びなど 対象 2歳～3歳



市立図書館 移動図書館「みどり号」巡回予定(1月)

TEL972-2114
FAX972-2118
※荒天で巡回中止の場合があります。図書館・こども図書館から離れた地域へ、約2,500冊の図書を巡回しています。図書の貸出・返却、利用者登録や本のリクエストもできます。また、図書館・こども図書館で借りた図書も返却できます。

期日	駐車場所	時間	期日	駐車場所	時間
17(水) 31(水)	精明小学校	10:20～11:00	10(水) 24(水)	名栗小学校	10:10～10:50
	東吾野小学校	13:00～13:40		原市場地区行政センター	11:20～12:00
	東吾野地区行政センター	14:00～14:40		原市場小学校	13:00～13:40
	法光寺	15:00～15:40		金錫寺	14:00～14:30
18(木)	飯能第二小学校	13:20～14:00	11(木) 25(木)	芦荻場駐車場(あしかり園)	15:10～15:50
	中藤中郷自治会館	14:20～14:50		南高麗小学校	13:00～13:40
	永田台自治会館	15:20～15:50		落合駐車場(ぬくもり福祉会たんぼぼ)	14:00～14:30
5(金) 19(金)	西川小学校	10:10～10:50			美杉台地区行政センター
	北川(スクールバス間野バス停前)	11:10～11:50		岩淵団地集会所	15:20～15:50
	吾野地区行政センター	13:10～14:10		加治東小学校	10:20～11:00
※ 1 月から芦荻場駐車場を新設。地域の方もご利用ください。 ※旧南川小学校校庭は工事のため休止します。再開時期はホームページでお知らせします。			12(金) 26(金)	双柳小学校	13:20～14:00
				双柳地区行政センター	14:10～14:40

※1月から芦荻場駐車場を新設。地域の方もご利用ください。
 ※旧南川小学校校庭は工事のため休止します。再開時期はホームページでお知らせします。

飯能市エコツアーリズム 秋冬のエコツアー

観光・エコツアーリズム推進課 ☐eco2@city.hanno.lg.jp
TEL973-2111(平日8:30~17:15) FAX974-6737

12月9日(土) 13:30~16:00

坐禅入門 名刹・能仁寺で

~ここを洗う大人の日【ZAZEN】~

能仁寺は歴史ある庭園を持つ癒しのスポットです。名刹の歴史や初冬の空気に触れ、住職のご指導で、本格的な坐禅を体験します。

集合 能仁寺山門前

定員 15人(高校生以上。1人3,000円)

持ち物 飲み物、雨具、動きやすい服装(裸足で座れる服装)、防寒着 **申し込み** 飯能市エコツアーリズム市民ガイドの会(福島) FAX971-5540 ☐tua11081@hanno.jp
※なるべくメールでお申し込みください。



12月13日(水) 9:20~14:40

初冬のウノタワを訪ねる旅

標高1070mの山岳地帯に広がる窪地・ウノタワで静かな時を過ごしてみませんか。昼食に鍋などの温かい料理をいただき、ふもとで温泉に浸かります。

(全長:約4km 標高差:約550m急坂、岩場あり)

集合 「飯能駅」北口バス乗り場

対象 2時間半程度山歩きできる体力のある、20歳以上の方 **定員** 15人(1人4,000円)

持ち物 飲み物、携行食、帽子、手袋、雨具、着替え、冬季用登山装備、登山靴、防寒着

申し込み 12月5日(火)までに(一社)奥むさし飯能観光協会へ。TEL・FAX980-5051 ☐hannokanko@gmail.com



12月10日(日) 9:20~15:00

燻製づくりat古民家ひらぬま

ヤマザクラ間伐材で、燻製を作ります。昼食は釜でご飯を炊き、とん汁を作り、囲炉裏を囲んで食べるなど、古民家で昔の田舎暮らしを体験しましょう。

集合 古民家ひらぬま

定員 7組(1組4,000円 ※2人目以降は1人1,200円追加)

持ち物 飲み物、軍手、タオル、エコバッグ、汚れてもよい服装、防寒着 **申し込み** 古民家ひらぬま TEL・FAX979-0028 ☐if8m-hrnm@asahi-net.or.jp



12月23日(土・祝) 9:30~15:00

さがす・あじわう・さばく

~シカとシジブくしの土曜日【上級編】~

猟師さんと猟犬とともに吾野の森を散策してみませんか。昼食は、休暇村で特別ジビエ料理です。食後は、シカの皮剥ぎ、解体を体験します。

集合 休暇村奥武蔵

定員 15人(大人8,000円、小学生以下5,000円)

※刺激の強い内容なのでご注意ください。

持ち物 飲み物、軍手、雨具、山歩きできる服装、登山靴、防寒着 **申し込み** 休暇村奥武蔵 TEL978-2888 FAX978-2880



身近な自然 再発見! ⑨



ガガイモの果実

広報はんのう7月号で紹介したガガイモの花が果実になるとこんな姿になります。日本神話の神様・スクナビコナはカガミの実を船にして海を渡ったとありますが、このカガミはガガイモとされています。

果実の中に折り重なるように入っている種子には、ふわふわした綿毛(種髪)がついていて、風に乗って飛

んでいきます。昔はこの綿毛に朱をしみこませて朱肉にしたそうです。(撮影場所: 芦荻場)

12月23日(土・祝) 9:30~15:00

ユガテの森でミニ門松づくり2017

小さな門松で、お正月を迎える準備をしましょう。地元山林で素材を集め、自然環境の保全や、西川地域の林業や生活文化等を学びます。昼食は、キノコと地場産の野菜を使ったみそ仕立ての鍋を食べます。

集合 「東吾野駅」駅前 ※ユガテまで約3.5km歩きます。

定員 15人(1人2,000円)

持ち物 飲み物、軍手、タオル、雨具、軽作業のできる服装、履きなれた靴、防寒着 **申し込み** NPO法人西川木楽会(小見寺) TEL090-7259-3645 ☐omidera@beige.ocn.ne.jp



大雪の前に行く準備

- テレビやラジオ、インターネットなどで気象情報や交通情報を確認しましょう。
- 必要に応じ、以下の備蓄をしておきましょう。

- 食料、水、灯油 • マッチ、ライター、ろうそく
- カセットコンロ • 携帯用カイロ
- 電気に頼らない暖房器具
- 携帯電話の充電器(乾電池式)
- ラジオ • 持病の薬 • 懐中電灯
- 非常用発電機(ガソリン、軽油、ガス)



- 除雪用具などの確認・点検をしましょう。
- カーポートや物置の補強(つつぱり棒など)をしておきましょう。
- 家族や自主防災組織、市役所などとの連絡手段を確認しておきましょう。



こんなときどうするの？ 事前の避難について

積雪降雪の予報によっては、事前に避難所を開設する場合があります。あらかじめ避難を希望する方で、避難所を利用する方は、危機管理室へご連絡ください。

降雪時に注意すること

- 気象庁から発表される最新の気象情報に注意しましょう。
- 不要不急の外出はできる限り控えましょう。
- 外出している方は、早めの帰宅を心がけましょう。



こんなときどうするの？ 停電が発生したら

停電が発生した場合、電力会社(東京電力)は直ちに復旧作業に向かいますが、状況によって作業が長引くことも考えられます。作業状況や復旧見込み等は、可能な限り防災行政無線等でお知らせします。
※防災行政無線は、停電しても3日間バッテリーで作動します。



こんなときどうするの？ 道路の除雪について

積雪の際には、市や県が委託している業者が除雪に向かいますが、積雪状況などにより時間を要する場合があります。

平成26年2月、大字南での降雪状況



大雪に備えて

平成26年2月に降った大雪は、気象観測史上最大の積雪を記録。除雪活動の難航等により、山間部では孤立や停電が解消するまでに数日を要し、日常生活に大きな被害と影響を与えました。今後再び大雪が降った際に、被害や影響を最小限にとどめるため、できる限りの備えと心構えをしておきましょう。



大字南での住民の安否確認



市街地での降雪状況

問い合わせ 危機管理室 TEL973-2723 FAX972-8455
✉kikikanri@city.hanno.lg.jp



広報はんのう12月1日号 No.1499 発行日/毎月1日 編集・発行/飯能市情報戦略課

飯能市の人口 平成29年11月1日現在 ()内は前月比

●総人口 80,123人 (-51) ●男 40,131人 (-32)
●世帯数 34,489世帯(+8) ●女 39,992人 (-19)

今月の納税

固定資産税・都市計画税 3期
国民健康保険税 7期
納付は便利な口座振替で!

納期限
12月25日