

A cartoon illustration of a yellow house with a brown roof and chimney. The house is surrounded by green hills and a blue sky. A magnifying glass is focused on the foundation of the house, which is cracked and crumbling, indicating structural damage.

飯能市 平成27年3月

地震ハザードマップ

飯能市

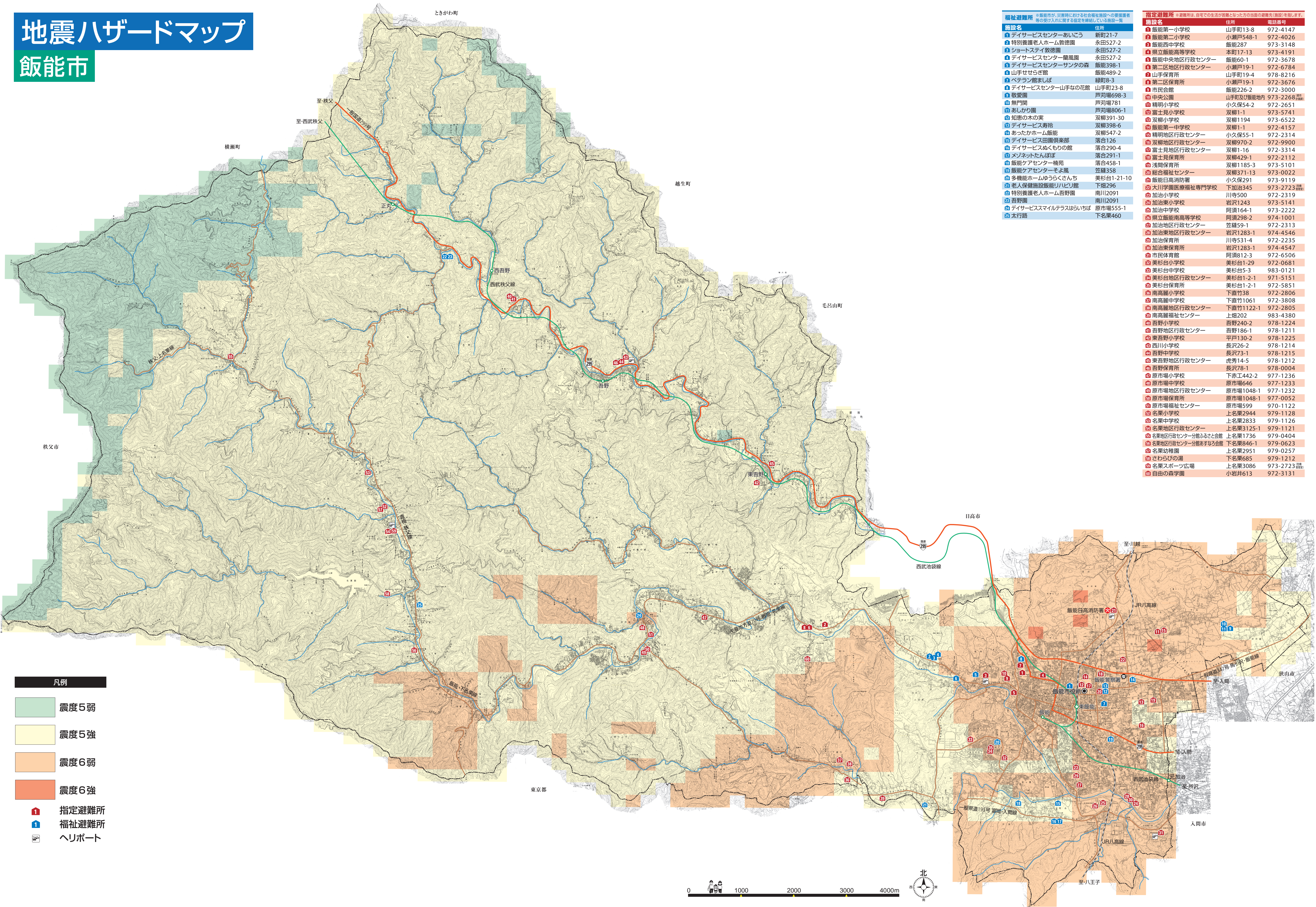

福祉避難所	住所
1 デイサービスセンターあいこう	新町21-7
2 特別養護老人ホーム敦徳園	永田527-2
3 ショートステイ敦徳園	永田527-2
4 デイサービスセンター蘭風園	永田527-2
5 デイサービスセンターサンタの森	飯能398-1
6 山手せせらぎ館	飯能489-2
7 ベテラン館ましば	緑町8-3
8 デイサービスセンター山手なの花館	山手町23-8
9 敬愛園	芦刈場698-3
10 無門閣	芦刈場781
11 あしかり園	芦刈場806-1
12 知恵の木の実	双柳391-30
13 デイサービス寿玲	双柳398-6
14 あったかホーム飯能	双柳547-2
15 デイサービス田園倶楽部	落合126
16 デイサービスめくもりの館	落合290-4
17 メソネットたんぽぽ	落合291-1
18 飯能ケアセンター楠苑	落合458-1
19 飯能ケアセンターそよ風	笠縫358
20 多機能ホームゆうらくさんち	美杉台1-21-10
21 老人保健施設飯能リハビリ館	下畑296
22 特別養護老人ホーム吾野園	南川2091
23 吾野園	南川2091
24 デイサービスマイルテラスはらいちば	原市場555-1
25 太行路	下名栗460

指定避難所	住所	電話番号
1 飯能第一小学校	山手町13-8	972-4147
2 飯能第二小学校	小瀬戸548-1	972-4026
3 飯能西中学校	飯能287	973-3148
4 県立飯能高等学校	本町17-13	973-4191
5 飯能中央地区行政センター	飯能600-1	972-3678
6 第二区地区行政センター	小瀬戸19-1	972-6784
7 山手保育所	山手町19-4	978-8216
8 第二区保育所	小瀬戸19-1	972-3676
9 市民会館	飯能226-2	972-3000
10 中央公園	山手町及び飯能地内	973-2268
11 精明小学校	小久保54-2	972-2651
12 富士見小学校	双柳1-1	973-5741
13 双柳小学校	双柳1194	973-6522
14 飯能第一中学校	双柳1-1	972-4157
15 精明地区行政センター	小久保55-1	972-2314
16 双柳地区行政センター	双柳970-2	972-9900
17 富士見地区行政センター	双柳1-16	972-3314
18 富士見保育所	双柳429-1	972-2112
19 浅間保育所	双柳1185-3	973-5101
20 総合福祉センター	双柳371-13	973-0022
21 飯能日高消防署	小久保291	973-9119
22 大川学園医療福祉専門学校	下加治345	973-2723
23 加治小学校	川寺500	972-2319
24 加治東小学校	岩沢1243	973-5141
25 加治中学校	阿須164-1	973-2222
26 県立飯能南高等学校	阿須298-2	974-1001
27 加治地区行政センター	笠縫59-1	972-2313
28 加治東地区行政センター	岩沢1283-1	974-4546
29 加治保育所	川寺531-4	972-2235
30 加治東保育所	岩沢1283-1	974-4547
31 市民体育館	阿須812-3	972-6506
32 美杉台小学校	美杉台1-29	972-0681
33 美杉台中学校	美杉台5-3	983-0121
34 美杉台地区行政センター	美杉台1-2-1	971-5151
35 美杉台保育所	美杉台1-2-1	972-5851
36 南高麗小学校	下直竹38	972-2806
37 南高麗中学校	下直竹1061	972-3808
38 南高麗地区行政センター	下直竹1122-1	972-2805
39 南高麗福祉センター	上畑202	983-4380
40 吾野小学校	吾野240-2	978-1224
41 吾野地区行政センター	吾野186-1	978-1211
42 東吾野小学校	平戸130-2	978-1225
43 西川小学校	長沢26-2	978-1214
44 吾野中学校	長沢73-1	978-1215
45 東吾野地区行政センター	虎秀14-5	978-1212
46 吾野保育所	長沢78-1	978-0004
47 原市場小学校	下赤工442-2	977-1236
48 原市場中学校	原市場646	977-1233
49 原市場地区行政センター	原市場1048-1	977-1232
50 原市場保育所	原市場1048-1	977-0052
51 原市場福祉センター	原市場599	970-1122
52 名栗小学校	上名栗2944	979-1128
53 名栗中学校	上名栗2833	979-1126
54 名栗地区行政センター	上名栗3125-1	979-1121
55 名栗地区行政センター分館ふるさと会館	上名栗1736	979-0404
56 名栗地区行政センター分館あすなろ会館	下名栗846-1	979-0623
57 名栗幼稚園	上名栗2951	979-0257
58 さわらびの湯	下名栗685	979-1212
59 名栗スポーツ広場	上名栗3086	973-2723
60 自由の森学園	小岩井613	972-3131

飯能市地震ハザードマップ掲載内容の訂正とお詫び《正誤表》

平成31年4月1日

飯能市地震ハザードマップの掲載内容に誤りがございました。

皆様にご迷惑をお掛けしましたことをお詫びし、以下のとおり訂正させていただきます。

【地震ハザードマップ情報面】 防災関係機関一覧 主な公共機関欄（修正）

箇所	誤	正
富士見地区行政センター	双柳1-1	双柳1-16
南高麗地区行政センター	下直竹1122-1	下直竹1122-2
名栗地区行政センター	979-1522	979-1121
飯能日高消防署	974-7229	973-9119
名栗分署	下名栗846	下名栗846-2
原市場駐在所	原市場625-5	原市場624-21
吾野駐在所	吾野188-2	吾野187-3

【地震ハザードマップ 情報面及び地図面】 指定避難所・福祉避難所欄（修正）

箇所	誤	正
中央公園	973-2268（都市計画課）	削除
南高麗地区行政センター	下直竹1122-1	下直竹1122-2
名栗スポーツ広場	973-2723	削除
（学）自由の森学園	972-3131	973-2723
デイサービスセンターあいこう	新町21-7	新町4-16
メゾネットたんぽぽ	落合291-1	落合290-1
西川小学校	西川小学校	奥武蔵小学校
吾野中学校	吾野中学校	奥武蔵中学校

【地震ハザードマップ 情報面及び地図面】 福祉避難所欄（追加・削除）

箇所	区分
シルバーハウス希望の園 芦荻場781	追加
智恵の木の実 双柳391-30	全削除
デイサービス寿玲 双柳398-6	全削除
多機能ホームゆうらくさんち 美杉台1-21-10	全削除

※避難所の位置関係については、地図縮尺の都合上、若干ずれている場合がありますのでご了承ください。

危機管理室 042-973-2723